FUNDAÇÃO UNIVERSITÁRIA JOSÉ BONIFÁCIO

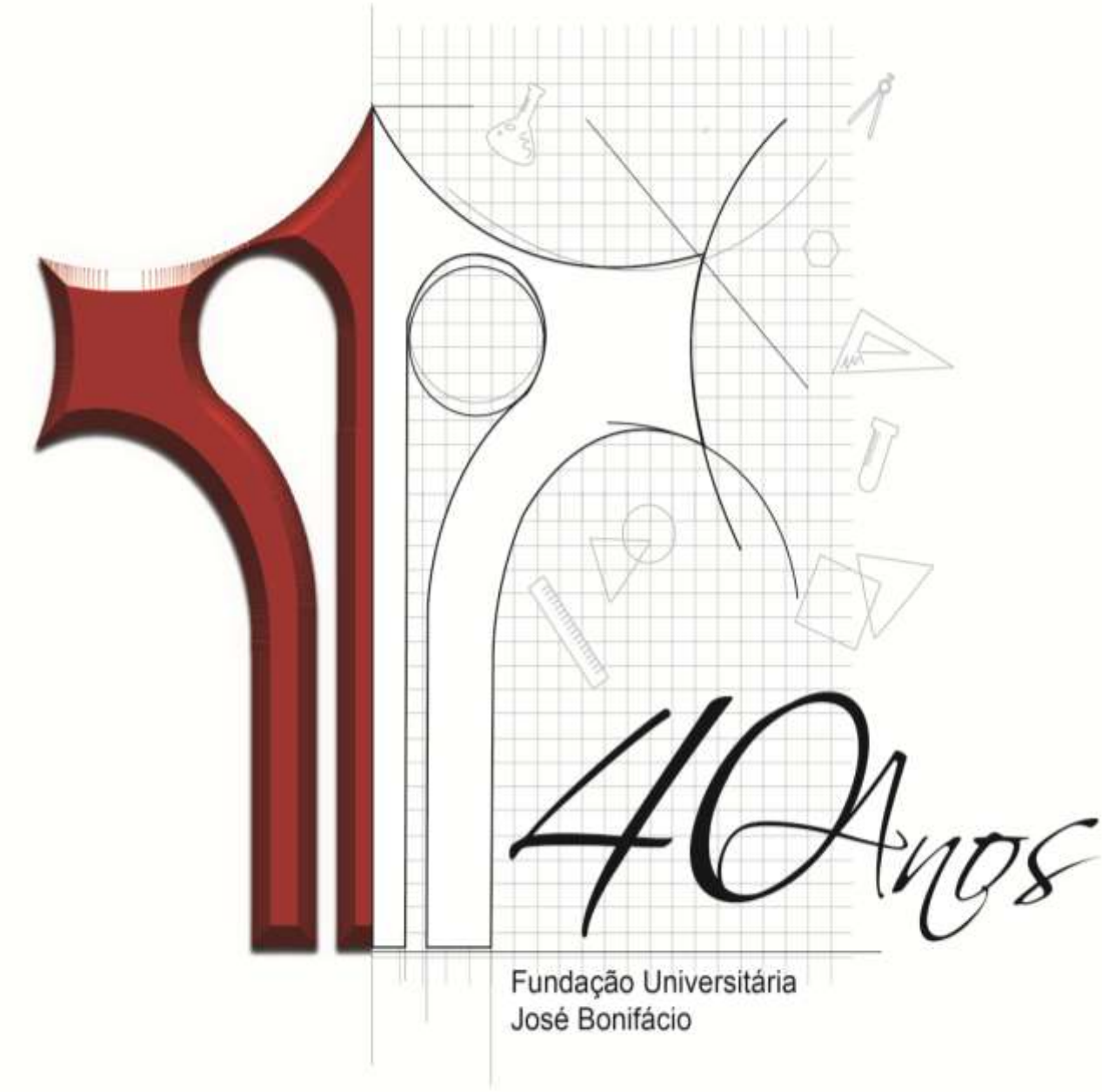

RELATÓRIO ANUAL DE GESTÃO

2015

Fundação Universitária
José Bonifácio

Relatório Anual de Gestão

2015

Avenida Pasteur, 280 - Urca – CEP: 22290-250 - Rio de Janeiro - RJ
Tel.: 55 21 3034-5800 - Fax: 55 21 2542-3146
Caixa Postal 56.006 - CEP: 22290-970 - e-mail: fujb@fujb.ufrj.br

Fundação Universitária
José Bonifácio

RELATÓRIO ANUAL DE GESTÃO

ADMINISTRAÇÃO

PRESIDENTE
Sylvia da Silveira Mello Vargas
VICE-PRESIDENTE
Antonio Fernando Catelli Infantosi
SECRETÁRIO-GERAL
Luiz Afonso Henriques Mariz
SUPERINTENDENTE TÉCNICO-CIENTÍFICA E CULTURAL
Helena Ibiapina Lima
SUPERINTENDENTE DE ADMINISTRAÇÃO E FINANÇAS
Mara Regina Chuairi da Silva
CHEFE DE GABINETE
Lucia Maria França Siano

CONSELHO DE INSTITUIDORES E DOADORES

- **Universidade Federal do Rio de Janeiro – UFRJ**
- **Petróleo Brasileiro S/A – PETROBRAS**
- **Centrais Elétricas Brasileiras S/A – ELETROBRAS**
- **Indústrias Nucleares do Brasil – INB**
- **Companhia de Pesquisa de Recursos Minerais – CPRM**
- **Grupo CAEMI – Atual VALE**
- **Cia. Progresso Industrial do Brasil S/A**
- **Refinaria de Petróleo de Manguinhos S/A**
- **Cia. Docas S/A – Atual Docas Investimentos S/A**

Avenida Pasteur, 280 - Urca – CEP: 22290-250 - Rio de Janeiro - RJ
Tel.: 55 21 3034-5800 - Fax: 55 21 2542-3146
Caixa Postal 56.006 - CEP: 22290-970 - e-mail: fujb@fujb.ufrj.br

Fundação Universitária
José Bonifácio

CONSELHO CURADOR

PRESIDENTE:

Denise Barcellos Pinheiro Machado - UFRJ

CONSELHEIROS:

Adilson Elias Xavier - MEC
Adriano Rodrigues - UFRJ
George Pereira da Gama Junior – UFRJ
Humberto Sequeiros Rodriguez Tanure – Docas S/A
José Guedes de Andrade - CPRM
Mauro Osório da Silva – UFRJ
Regina Célia Alves Soares Loureiro - UFRJ
Roberto de Barros Faria - UFRJ
Sérgio Barbosa Villas-Boas - MEC
Sérgio dos Reis Príncipe - INB
Sérgio Luis Carvalho Rodrigues - INB

CONSELHO DE ADMINISTRAÇÃO

PRESIDENTE:

Sylvia da Silveira Mello Vargas - FUJB

CONSELHEIROS:

Antonio Fernando Catelli Infantosi – UFRJ
Daniel de Freitas Gotac – Petrobras
Eduardo Fernando Gomes dos Santos – Petrobras
Joazir Nunes Fonseca - Eletrobras
Luiz Filipe da Silva - INB
Manoel Aguinaldo Guimarães - Eletrobras
Marcos Jardim Freire - UFRJ
Maria Lúcia Teixeira Werneck Vianna - UFRJ
Miriam Abduche Kaiuca – UFRJ
Mônica Pereira dos Santos – UFRJ
Osvaldo Galvão Caldas da Cunha – UFRJ
Palmiro Franco Capone - CPRM

Avenida Pasteur, 280 - Urca – CEP: 22290-250 - Rio de Janeiro - RJ
Tel.: 55 21 3034-5800 - Fax: 55 21 2542-3146
Caixa Postal 56.006 - CEP: 22290-970 - e-mail: fujb@fujb.ufrj.br

SUMÁRIO

RELATÓRIO ANUAL DE GESTÃO.....05

APRESENTAÇÃO.....05

HISTÓRICO.....08

ORGANIZAÇÃO.....09

RESULTADOS.....09

ANEXOS:

01. ORGANOGRAMA.....15

02. LISTAGEM DOS PROJETOS DESENVOLVIDOS COM A UFRJ.....16

03. TABELA DOS PROJETOS COMPROBATÓRIOS DA PARTICIPAÇÃO DE 2/3 DE PESSOAL DA INSTITUIÇÃO APOIADA.....21

04. COMPROVANTES DE DEPÓSITOS RECOLHIDOS À CONTA DE RECURSOS PRÓPRIOS DA UFRJ – GRU'S.....39

05. RELAÇÃO DE BENS DOADOS À UFRJ.....51

Avenida Pasteur, 280 - Urca – CEP: 22290-250 - Rio de Janeiro - RJ
Tel.: 55 21 3034-5800 - Fax: 55 21 2542-3146
Caixa Postal 56.006 - CEP: 22290-970 - e-mail: fujb@fujb.ufrj.br

RELATÓRIO ANUAL DE GESTÃO

APRESENTAÇÃO

No dia 29 de janeiro de 2016 a atual gestão completou quatro anos de mandato que foram intensos, com muitas iniciativas, várias dificuldades e, acreditamos, saldo positivo.

Após o resultado do primeiro ano de mandato, tornou-se evidente a necessidade de um esforço de racionalização e diminuição de custos, cuja principal iniciativa foi o plano de demissão incentivada que resultou numa diminuição do contingente de 17% e de uma diminuição dos gastos de pessoal de 15%, resultado alcançado no final do segundo ano do mandato.

Especializou-se parte do pessoal – com treinamento qualificado – no uso do SICONV (Sistema de Gestão de Convênios), sistema pelo qual o Governo Federal controla todos os recursos transferidos / contratados com os órgãos convenentes em todo o Brasil.

A Fundação Universitária José Bonifácio (FUJB) tem uma gerência “NARU - Núcleo Acompanhamento de Recursos da UFRJ”, que é usuária qualificada do SICONV, estando apta, com a colaboração das outras áreas organizacionais, a atender todas as exigências do sistema.

O uso do SICONV exigiu grande adaptação do sistema interno da FUJB, o chamado INTEGRA, pois apesar dos “atos financeiros” serem executados através do SICONV há que realizar o registro no Integra, para que se mantenha o controle de registros financeiros e contábeis.

O novo site da FUJB foi ao ar em 2014, dando continuidade ao esforço de tornar as comunicações entre a FUJB e os Coordenadores de projetos e os Diretores das Unidades mais ágeis e dinâmicas.

No ano de 2015 a FUJB ganhou causa contra o ISS / Município do Rio de Janeiro, processo que teve inicio em janeiro de 2007. À época esta Fundação depositou em juízo R$ 2.076.731,71 e R$ 35.400,00 (respectivamente em 29/01/2007 e 07/02/2007), totalizando o montante de R$ 2.112.131,71, numa Ação Anulatória de créditos tributários onde se discutia a imunidade da Fundação. A FUJB obteve vitória plena, tanto pela afirmação de sua condição de imune, quanto pela completa devolução dos valores depositados em juízo mais o resultado da aplicação financeira da mesma durante este tempo, resultando numa entrada de recursos de R$ 3.915.461,51.

Há, ainda, ação de mesmo teor, no montante R$ 43.639,68 e R$ 493.499,81 (depositados em juízo, respectivamente, em 30/10/1998 e 28/11/2002), totalizando o valor de R$ 537.139,59 que, por influência da decisão tomada pelo STF no caso acima citado, espera-se que venha a se resolver em 2016.

Todas as certidões da FUJB estão em dia: Certificado de Regularidade do FGTS - CRF; Certidão de Regularidade Fiscal (ICMS); Certidão de Regularização (ISS) Certidão de Regularidade Fiscal (Dívida Ativa); Certidão Negativa de Débito (Previdenciário e de Terceiros).

A FUJB engajou-se no projeto da UFRJ / IQ / LADETEC de fazer do LabDop - Laboratório de Controle de Dopagem – o laboratório que irá testar todos os atletas das Olimpíadas e Paraolimpíadas em 2016 no Rio de Janeiro.

A FUJB se sente honrada de ter sido parceira desde o primeiro instante deste grande projeto. Muito trabalho ainda deverá ser feito até a realização das Olimpíadas e da prestação de contas que envolvem muitos milhões de reais investidos pelo governo brasileiro.

Foram muitas ações e providências associadas aos processos FUJB / LADETEC, incluindo-se aí aquisições, importações, licitações, contratações diretas, seleções públicas de fornecedores, pagamentos de pessoas jurídicas e físicas ao longo de mais de três anos.

O ano de 2015 foi difícil para a FUJB, assim como para a UFRJ e para o país. Recursos referentes ao orçamento de 2014 da UFRJ, e já executados, além dos contratos especiais assinados em 2015, não foram efetivados conforme o programado.

Em 2014 o ressarcimento das despesas administrativas totalizou seis milhões e duzentos e oitenta mil reais e, em 2015, este valor foi em torno de três milhões, cento e vinte mil reais. Esta diferença de cerca de três milhões de reais teve importante impacto no déficit financeiro ocorrido em 2015.

Obtivemos, entretanto, aporte de recursos oriundos da aplicação financeira do valor depositado da causa do ISS e também a reversão daqueles depositados judicialmente. Dessa forma, a FUJB ficou deficitária em pouco menos de seiscentos e sessenta mil reais.

As atividades desenvolvidas pela FUJB, no ano de 2015, se encontram detalhadas nos três volumes do relatório:

- **Relatório Anual de Gestão**, onde, além das características institucionais da FUJB, apresentam-se dados relativos à sua relação com a UFRJ no cumprimento de suas obrigações de Fundação de Apoio, no ano de 2015.

- **Relatório de Avaliação de Desempenho** demonstra as atividades e realizações da FUJB em relação a indicadores e parâmetros objetivos demonstrando o trabalho de apoio da FUJB à UFRJ na busca de maior eficiência.

- **Balanço Patrimonial - Demonstrações Contábeis do ano de 2015**, com o devido parecer dos Auditores Independentes.

Avenida Pasteur, 280 - Urca – CEP: 22290-250 - Rio de Janeiro - RJ
Tel.: 55 21 3034-5800 - Fax: 55 21 2542-3146
Caixa Postal 56.006 - CEP: 22290-970 - e-mail: fujb@fujb.ufrj.br

HISTÓRICO

A Fundação Universitária José Bonifácio (FUJB) foi criada em 17 de dezembro de 1975, portanto há 40 anos. Historicamente a FUJB jamais se afastou do seu objetivo: apoiar a Universidade Federal do Rio de Janeiro (UFRJ) em todas as suas atividades.

É uma fundação, por excelência, de apoio à UFRJ, embora à época de sua criação, seu foco principal fosse o conjunto das unidades hospitalares da universidade. Seu escopo de atuação foi ampliado e, atualmente, atende 90% das Unidades Acadêmicas.

A FUJB é pessoa jurídica de direito privado, sem fins lucrativos, administrada pelo Conselho de Instituidores e Doadores, Conselho de Administração, Conselho Curador e por sua Presidência.

O Presidente é indicado pelo Reitor e, posteriormente, seu nome é encaminhado ao Conselho de Administração da FUJB para aprovação. O Vice-Presidente é eleito pelos membros efetivos do Conselho de Administração. O Presidente, por sua vez, escolhe o Secretário- Geral da FUJB, com quem partilha os atos executivos e a formulação das políticas.

A FUJB anualmente envia ao Conselho Universitário (CONSUNI) da UFRJ relatório de atividades e demonstrativos contábeis, onde são analisados e apreciados os seus resultados.

A cada dois anos a FUJB revalida seu credenciamento como Fundação de Apoio associada à UFRJ. Seus relatórios, após análise do CONSUNI, são enviados ao Ministério de Educação e Cultura e, finalmente, à Promotoria de Fundações, órgão vinculado ao Ministério Público Estadual.

A FUJB é reconhecida como de utilidade pública de cunho educacional.

Avenida Pasteur, 280 - Urca – CEP: 22290-250 - Rio de Janeiro - RJ
Tel.: 55 21 3034-5800 - Fax: 55 21 2542-3146
Caixa Postal 56.006 - CEP: 22290-970 - e-mail: fujb@fujb.ufrj.br

ORGANIZAÇÃO

À Presidência da FUJB estão vinculados: Secretaria-Geral, Assessoria Jurídica, Seção de Engenharia, que atende diretamente à UFRJ, dando suporte às obras na Universidade, desde o processo licitatório até a fiscalização final.

À Secretaria-Geral estão subordinadas duas Superintendências, além das Seções de Recursos Humanos e Informática. Ao todo a FUJB emprega cerca de 80 profissionais.

O organograma da FUJB está disposto no **Anexo 01** deste relatório.

Cabe à Superintendência Técnico-Científica e Cultural, responder pelas atividades voltadas para o atendimento das Unidades Acadêmicas da UFRJ, seus diretores, docentes e pesquisadores. Para tal conta com quatro gerências: GCA – Gerência de Convênios e Análise; GCT – Gerência de Contratos; GFD – Gerência de Fomento e Doação e NARU – Núcleo de Acompanhamento de Recursos da UFRJ e duas Seções: SEI – Seção de Importações e SDC – Seção de Compras.

A Superintendência de Administração e Finanças responde pela execução e controle financeiro, o atendimento das obrigações contábeis e tributárias.

A FUJB utiliza todos os recursos eletrônicos disponíveis para manter contato e atender às solicitações dos docentes e pesquisadores da UFRJ, buscando uma forma mais ativa e interativa para este atendimento. Foi desenvolvido portal de serviços, através do qual todas as solicitações referentes à pessoa física já são processadas.

RESULTADO DE 2015

A FUJB foi deficitária, em seiscentos e cinquenta e oito mil reais; entretanto, esta situação não retrata o que ocorreu neste ano, já que houve grande entrada de recurso no final do mesmo, no valor de cerca de três milhões e novecentos mil reais, resultante de importante vitória jurídica que permitiu a recuperação de depósito judicial de dois milhões e cem mil reais e mais um milhão e oitocentos mil reais de sua correção. No balanço, apenas a correção foi levada em conta, já que o “principal” já constava do ativo, na qualidade de depósito.

Este um milhão e oitocentos mil reais, em parte, compensou a diferença entre o esperado e o que efetivamente entrou na FUJB como ressarcimento de despesas administrativas incorridas em projetos da UFRJ, realizado com recursos governamentais, administrados pela FUJB. Como em 2014 foram mais de seis milhões de reais tínhamos a expectativa de que chegássemos pelo menos aos cinco milhões de reais e, na verdade, foram pouco mais de três milhões de reais. Felizmente, outras receitas aconteceram de

forma que o déficit ficou nos seiscentos e cinquenta e oito mil reais que serão detalhados no balanço contábil da FUJB.

Como no ano de 2014, o principal esforço da FUJB junto à UFRJ em 2015 teve como foco o LAB DOP - Laboratório de Controle de Dopagem do LADETEC, que estará completamente pronto e equipado para realizar os exames antidoping durante as Olimpíadas e as Paraolimpíadas, a partir de junho de 2016.

Do ponto de vista do cotidiano a FUJB continuou cumprindo todas as suas obrigações como fundação de apoio à UFRJ, como pode ser constatado a seguir.

A FUJB através da **Seção de Gestão de Documentos** (SGD) protocolou e cadastrou durante o ano pouco mais de 17.200 documentos. A partir de setembro os documentos passaram a ser também digitalizados, visando a implantação do GED – Gerenciamento Eletrônico de Documentos.

A SGD autuou 1304 processos distribuídos por natureza, conforme demonstrado na tabela a seguir:

Natureza	**2015**	**2014**
Administrativo	3	2
*Apostila de Avulsos	13	8
*Apostila de Cursos	45	58
Bolsista	14	11
Celetista	2	7
Contábil	-	4
Contratação Direta	722	169
*Contrato	39	63
*Convênio	21	15
*Convênio Governamental FUJB	2	1
*Doações	13	5
Fundo Rescisório	-	1
Importação	49	70
Judicial	3	11
Licitação	316	351
Orçamentário	5	-
*Patrocínio	7	11
Pesquisador Individual	8	17
Prêmios		1
Seleção Pública de Fornecedores	42	2
Total	**1304**	**807**
*Processos Operacionais	140	161
Suporte aos Projetos	1164	646

Comparando-se os processos autuados em 2015 e 2014, nota-se que houve um crescimento de mais de 60% no ano de 2015, embora o número de processos / projetos tenha decrescido (de 161 para 140), o que cresceu desmedidamente foram os processos suporte, como por exemplo, os processos autuados para efetuar as chamadas "contratações diretas", que saíram de 169 para 722.

Este novo perfil dos processos autuados se deu um função do *Decreto n.º 8.241/2014* que "adaptou" a lei das concorrências para uso das Fundações, aumentando os limites financeiros das modalidades (tomada de preços, carta convite e licitações), mas ampliando o seu uso para todos os tipos de projetos e não só os que se valem de recursos públicos.

Daí que se antes os procedimentos licitatórios eram obrigatórios para cerca de 20% dos projetos, desde do advento do decreto incidem sobre 100%. Qualquer compra, mesmo que seja de valor mínimo obriga a autuação de um processo suporte, no caso Contratação Direta, com todos os trâmites burocráticos tendo que ser seguidos de acordo com o estipulado no decreto.

Com certeza estas novas exigências aumentaram em muito os trabalhos / procedimentos internos da Fundação, tendo reflexos sobre seu custo.

A FUJB considera que esse aumento do trabalho e do esforço que se estendeu aos contratos de prestação de serviço deveria permitir a revisão do percentual que a FUJB retira das entradas sobre a nomenclatura de CFAEP (Contribuição ao Fundo de Auxílio e Pesquisa).

Os projetos autuados em 2015 fazem parte do **Anexo 02** deste Relatório de Gestão.

Em grandes números, em 2015, os processos da UFRJ administrados pela FUJB receberam 175 milhões de reais; em 2014, foram 112 milhões de reais. A diferença pode ser explicada pela entrada de recursos para a construção / implantação do LabDop - Laboratório de Controle de Dopagem do Instituto de Química da UFRJ, que totalizaram 103 milhões de reais em 2014 e 36 milhões de reais em 2015.

A seguir, a Tabela de Entrada de Recursos por Natureza / Unidade Acadêmica da UFRJ explicita como se deu a entrada de valores no ano de 2015:

Entradas de Recursos por Natureza / Unidades Acadêmicas da UFRJ

Sigla	Contrato	Convênio	Doações	P.I.	Total	AV%
CCJE	**13.404.224,22**	**1.708.207,77**	**2.413.138,16**	**0,00**	**17.525.570,15**	15,66
CCJE	542.669,00	524.246,87	582.400,00	0,00	1.649.315,87	1,47
COPPEAD	7.566.093,27	0,00	761.100,00	0,00	8.327.193,27	7,44
FACC	1.401.936,58	17.500,10	21.400,00	0,00	1.440.836,68	1,29
FD	0,00	0,00	0,00	0,00	0,00	0,00
IE	2.448.062,38	558.244,65	870.601,41	0,00	3.876.908,44	3,46
IPPUR	1.445.462,99	608.216,15	177.636,75	0,00	2.231.315,89	1,99
NEI	0,00	0,00	0,00	0,00	0,00	0,00
CCMN	**31.697.323,20**	**610.644,15**	**236.430,00**	**275.056,45**	**32.819.453,80**	29,33
CCMN	0,00	0,00	0,00	0,00	0,00	0,00
IF	0,00	2,00	0,00	184.795,98	184.797,98	0,17
IGEO	1.515.221,89	0,00	0,00	0,00	1.515.221,89	1,35
IM	779.775,26	0,00	0,00	0,00	779.775,26	0,70
IQ	29.051.336,44	610.642,15	71.229,00	90.260,47	29.823.468,06	26,65
iNCE	350.989,61	0,00	165.201,00	0,00	516.190,61	0,46
OV	0,00	0,00	0,00	0,00	0,00	0,00
CCS	**20.144.052,29**	**4.486.044,35**	**237.490,42**	**447.845,42**	**25.315.432,48**	22,62
CCS	18.133,89	0,00	0,00	0,00	18.133,89	0,02
EEAN	936.563,35	4.349,56	0,00	0,00	940.912,91	0,84
EEFD	6.444.624,39	0,00	0,00	0,00	6.444.624,39	5,76
FF	1.313.007,81	0,00	17.637,52	175.565,00	1.506.210,33	1,35
FM	1.405.769,45	4.977,97	19.000,00	0,00	1.429.747,42	1,28
FO	954.490,98	200.000,00	1.493,71	0,00	1.155.984,69	1,03
HESFA	59.084,70	0,00	0,00	0,00	59.084,70	0,05
HUCFF	1.070.504,41	0,00	81.949,92	0,00	1.152.454,33	1,03
IBCCF	0,00	0,00	92.135,62	8.198,50	100.334,12	0,09
IBIOL	1.355.571,01	9.960,00	243,65	556,70	1.366.331,36	1,22
IBqM	0,00	544,03	0,00	263.355,22	263.899,25	0,24
ICB	104.000,00	93.644,11	0,00	170,00	197.814,11	0,18
IDT	40.169,66	694.198,14	0,00	0,00	734.367,80	0,66
IESC	0,00	3.478.370,54	0,00	0,00	3.478.370,54	3,11
IG	1.229,00	0,00	0,00	0,00	1.229,00	0,00
IMPPG	6.900,00	0,00	0,00	0,00	6.900,00	0,01
INDC	157.614,00	0,00	0,00	0,00	157.614,00	0,14
INJC	0,00	0,00	0,00	0,00	0,00	0,00
IPPMG	5.496.420,23	0,00	25.030,00	0,00	5.521.450,23	4,93
IPUB	657.483,46	0,00	0,00	0,00	657.483,46	0,59
ME	121.818,95	0,00	0,00	0,00	121.818,95	0,11
NPPN	0,00	0,00	0,00	0,00	0,00	0,00
NUPEM	0,00	0,00	0,00	0,00	0,00	0,00
NUTES	667,00	0,00	0,00	0,00	667,00	0,00
CFCH	**568.545,00**	**322.560,90**	**43.908,40**	**0,00**	**935.014,30**	0,84
CAP	0,00	0,00	0,00	0,00	0,00	0,00
CFCH	0,00	0,00	0,00	0,00	0,00	0,00
ECO	191.145,00	241,13	0,00	0,00	191.386,13	0,17
ESS	0,00	287.041,00	0,00	0,00	287.041,00	0,26
FE	0,00	35.278,77	10.708,40	0,00	45.987,17	0,04
IFCS	0,00	0,00	0,00	0,00	0,00	0,00
IH	0,00	0,00	0,00	0,00	0,00	0,00
IP	377.400,00	0,00	0,00	0,00	377.400,00	0,34
NEPP-DH	0,00	0,00	33.200,00	0,00	33.200,00	0,03
CLA	**3.046.695,73**	**395.344,11**	**122.335,44**	**0,00**	**3.564.375,28**	3,19
CLA	0,00	0,00	0,00	0,00	0,00	0,00
EBA	113.734,15	0,00	0,00	0,00	113.734,15	0,10
EM	132.475,05	0,00	0,00	0,00	132.475,05	0,12
FAU	145.367,49	395.344,11	97.851,00	0,00	638.562,60	0,57
FL	2.655.119,04	0,00	24.484,44	0,00	2.679.603,48	2,39
CT	**5.915.247,13**	**3.280.159,75**	**420,00**	**452.865,00**	**9.648.691,88**	8,62
COPPE	1.352.193,00	2.408.629,33	0,00	452.865,00	4.213.687,33	3,77
CT	0,00	0,00	0,00	0,00	0,00	0,00
EQ	4.563.054,13	871.530,42	420,00	0,00	5.435.004,55	4,86
IMA	0,00	0,00	0,00	0,00	0,00	0,00
POLI	0,00	0,00	0,00	0,00	0,00	0,00
FCC	**565.210,78**	**0,00**	**518.251,50**	**0,00**	**1.083.462,28**	0,97
CCIÊNCIA	0,00	0,00	0,00	0,00	0,00	0,00
EDUFRJ	25.631,12	0,00	0,00	0,00	25.631,12	0,02
FCC	49.440,61	0,00	0,00	0,00	49.440,61	0,04
MN	490.139,05	0,00	518.251,50	0,00	1.008.390,55	0,90
SIBI	0,00	0,00	0,00	0,00	0,00	0,00
Reitoria	**15.670.992,04**	**5.320.887,28**	**12.552,00**	**0,00**	**21.004.431,32**	18,77
GR	50.858,82	0,00	0,00	0,00	50.858,82	0,05
PR-1	0,00	0,00	0,00	0,00	0,00	0,00
PR-2	0,00	5.320.887,28	0,00	0,00	5.320.887,28	4,76
PR-3	15.615.633,22	0,00	0,00	0,00	15.615.633,22	13,96
PR-4	0,00	0,00	12.552,00	0,00	12.552,00	0,01
PR-5	0,00	0,00	0,00	0,00	0,00	0,00
PR-6	0,00	0,00	0,00	0,00	0,00	0,00
PU	2.000,00	0,00	0,00	0,00	2.000,00	0,00
Reitoria	2.500,00	0,00	0,00	0,00	2.500,00	0,00
TOTAL	**91.012.290,39**	**16.123.848,31**	**3.584.525,92**	**1.175.766,87**	**111.896.431,49**	100,00

Avenida Pasteur, 280 - Urca – CEP: 22290-250 - Rio de Janeiro - RJ
Tel.: 55 21 3034-5800 - Fax: 55 21 2542-3146
Caixa Postal 56.006 - CEP: 22290-970 - e-mail: fujb@fujb.ufrj.br

Os projetos que foram iniciados no ano de 2015 atenderam à obrigatoriedade de que 2/3 dos profissionais envolvidos sejam vinculados à UFRJ; no **Anexo 03** estão listados os projetos. As equipes dos projetos totalizam 316 profissionais, entre os quais 286 vinculados à UFRJ, o que corresponde a 90% da instituição apoiada.

Das entradas de recursos dos processos de prestação de serviços no ano de 2015 foram recolhidos pela FUJB e transferidos à conta única da Universidade como Custos Indiretos o total de **R$ 2.087.438,70**. O **Anexo 04** apresenta cópias dos depósitos (GRU's) feitos ao longo do ano de 2015, conforme tabela abaixo**.**

Competência 2015	Valor (R$)
Janeiro	272.985,13
Fevereiro	202.857,45
Março	135.176,28
Abril	259.749,86
Maio	116.108,26
Junho	222.875,43
Julho	145.268,25
Agosto	190.101,13
Setembro	163.493,68
Outubro	82.877,13
Novembro	192.410,02
Dezembro	103.536,08
Total	**2.087.438,70**

Durante o ano de 2015 foram doados à UFRJ **551** bens, num total de **R$6.602.235,95** como resultado dos projetos administrados pela FUJB. A relação de tais bens constitui o **Anexo 05.**

A FUJB através da sua **Seção de Informática** (SIF), no ano de 2015 implantou o Sistema de Gerenciamento Eletrônico de Documentos (GED), visando ganhar agilidade no tratamento das informações, além de importante redução de custo de impressão e papel. Investimentos foram feitos na modernização dos servidores, para absorção do aumento de demanda decorrente dos novos acessos da WEB e a implementação de link redundante para acesso à WEB.

A **Seção de Recursos Humanos** (SRH) da FUJB administra os pagamentos e recolhimentos de impostos de todos os prestadores de serviços, bolsistas, estagiários e Jovens Aprendizes. Administra também, os benefícios concedidos aos funcionários celetistas dos projetos da UFRJ e da Sede, elaborando a folha de pagamento e o recolhimento de encargos da mesma. Acompanham as atividades relacionadas com a área de RH, como rotinas trabalhistas, fiscais, previdenciárias, medicina do trabalho, CIPA entre outros.

Em 2015, a SRH, para atender os projetos da UFRJ, procedeu a admissão de 60 celetistas, a demissão de 71 celetistas e, ainda, a contratação de 67 estagiários. Como preposto na Justiça do Trabalho, a SRH acompanhou, aproximadamente, 50 ações trabalhistas.

Fundação Universitária
José Bonifácio

Relatório Anual de Gestão

ANEXOS

Anexo 01 - Organograma

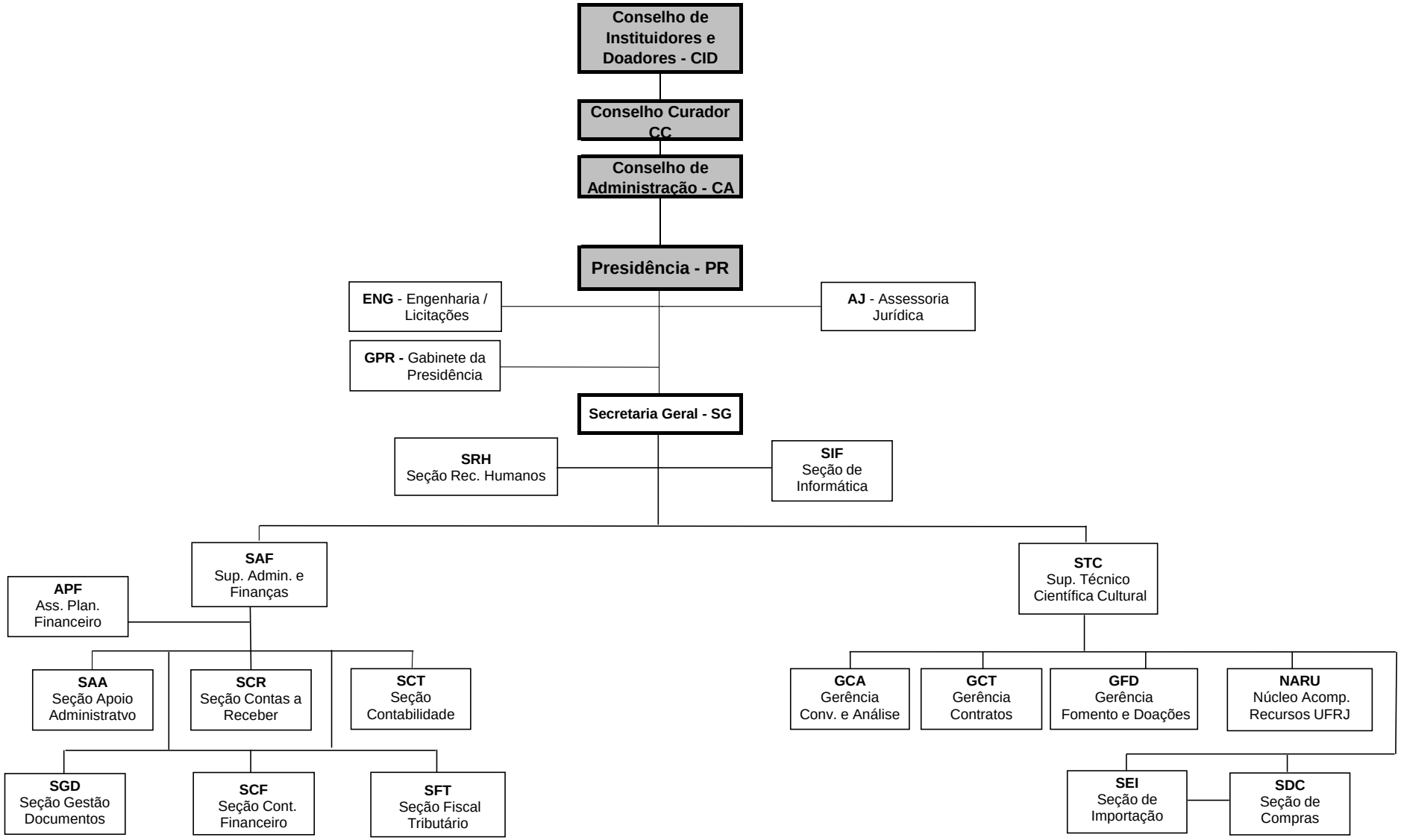

Fundação Universitária
José Bonifácio

Anexo 02 - Listagem de Projetos Desenvolvidos em Parceria com a UFRJ autuados no ano de 2015

Unidade	Título	Coordenador
FAU	CADERNO DE DIRETRIZES PROJETUAIS PARA O PROGRAMA MINHA CASA MINHA VIDA + SUSTENTÁVEL - PARÊMETROS URBANÍSTICOS	VERA REGINA TÂNGARI
COPPE	PESQUISAS TÉCNICO-CIENTÍFICAS NO ÂMBITO DO SISTEMA DE PROTEÇÃO DA AMAZÔNIA - SIPAM	MARCOS AURÉLIO V. FREITAS
NIDES	ESTUDOS PARA IMPLEMENTAÇÃO DO CANAL DO TORCEDOR	MARCOS AURÉLIO V. FREITAS
NIDES	APRIMORAMENTO DOS LAUDOS TÉCNICOS EXIGIDOS PELO DECRETO Nº 6.795 E CLASSIFICAÇÃO DOS ESTÁDIOS DE FUTEBOL - FASE II	MARCOS AURÉLIO V. FREITAS
IPPMG	ESTUDO CLÍNICO UCB INTITULADO "RA0043 - UM ESTUDO MULTICÊNTRICO ABERTO PARA AVALIAR A FARMACOTÉCTINA, SEGURANÇA E EFICÁCIA DE CERTOLIZUMABE...EM PACIENTES COM ARTRITE IDIOPÁTICA JUVENIL POLIARTICULAR ATIVA MODERADA A GRAVE"	SHEILA KNUPP F.OLIVEIRA
FL	DOCUMENTAÇÃO DA LÍNGUA PALIKUR (ARAWAK)	BRUNA FRANCHETTO
IP	REDE LATINO-AMERICANA DE ESTUDOS SOBRE VIGILÂNCIA, TECNOLOGIA E SOCIEDADE/LAVITS: INTERSEÇÕES ENTRE PESQUISA, AÇÃO E TECNOLOGIA TENDO A FUJB COMO AGENTE FISCAL	FERNANDA GLORIA BRUNO
IBIOL	IDENTIFICAÇÃO DE RETROVÍRUS EM POPULAÇÃO DE FELINOS DOMÉSTICOS	AMILCAR TANURI
SIBI	EXPOSIÇÃO 450 ANOS DO RIO DE JANEIRO	PAULA MARIA A. C. DE MELLO
EM	ARTE, CULTURA E CIDADANIA	THELMA BEATRIZ S. ALVARES
IQ	LERT - EQUIPAMENTOS DO LABORATÓRIO DE ESPECTROSCOPIA RESOLVIDA NO TEMPO	NANCI CÂMARA L. GARDEN
IF	LABORATÓRIO DE PINÇAS ÓTICAS	HERCH MOYSES NUSSENZVEIG
FO	EXTENSÃO EM DENTÍSTICA ESTÉTICA	KÁTIA REGINA H. C. DIAS
FO	ESPECIALIZAÇÃO EM DENTÍSTICA	TIAGO BRAGA RABELLO
IE	ESPECIALIZAÇÃO EM TURISMO, ECONOMIA, GESTÃO E CULTURA	DALIA MAIMON
IE	ESPECIALIZAÇÃO EM RESPONSABILIDADE SOCIAL E TERCEIRO SETOR - RTS	DALIA MAIMON
IE	ESPECIALIZAÇÃO EM ECONOMIA E GESTÃO DA SUSTENTABILIDADE - EGS	DALIA MAIMON
IE	ESPECIALIZAÇÃO EM ECONOMIA E GESTÃO DA SUSTENTABILIDADE COM ÊNFASE NA CONSTRUÇÃO CIVIL - EGS	DALIA MAIMON
FM	APERFEIÇOAMENTO EM MEDICINA INTERNA - CAMI	DANIEL WAETGE
FACC	ESPECIALIZAÇÃO EM CONTABILIDADE PARA GESTÃO DE NEGÓCIOS	MONICA VISCONTI DE MELO
IDT	ESTUDO CLÍNICO INTITULADO "ESTUDO DE 24 SEMANAS PARA AVALIAR A EFICÁCIA E SEGURANÇA DA COMBINAÇÃO DE BUDESONINA/INDACATEROL VS FLUTICASONA/SALMETEROL EM PACIENTES COM DPOC".	ALEXANDRE PINTO CARDOSO
IQ	APLICAÇÃO DE TÉCNICA ELETROQUÍMICAS EM ANÁLISE DE PRODUTOS QUÍMICOS	ELIANE D ELIA
IESC	PREVENÇÃO DO TABAGISMO FEMININO EM ESPAÇOS POPULARES ATRAVÉS DE UM ENFOQUE DE GÊNERO E DA EDUCAÇÃO POPULAR (ELABORAÇÃO DE MATERIAL DIDÁTICO PARA DIVULGAÇÃO TEÓRICA E PRÁTICA DO MODELO PEDAGÓGICO DA PESQUISA-AÇÃO)	REGINA HELENA SIMOES BARBOSA
FO	ESPECIALIZAÇÃO EM ENDODONTIA	HELOISA CARLA D.S. GUSMAN
IE	ÍNDICE DE SUSTENTABILIDADE ECONOMICO-FINANCEIRA DAS DISTRIBUIDORAS DE ENERGIA ELÉTRICA	NIVALDE JOSÉ DE CASTRO
IE	REGULAÇÃO ECONÔMICA DA GERAÇÃO TERMOELÉTRICA:FORMAS DE CONTRATAÇÃO E METODOLOGIA DE CÁLCULO DO CUSTO DE OPERAÇÃO	NIVALDE JOSÉ DE CASTRO
FO	CAPACITAÇÃO TECNOLÓGICA EM PRÓTESE DENTAL	IVO CARLOS CORRÊA

Fundação Universitária
José Bonifácio

Unidade	Título	Coordenador
FF	ANÁLISES MICROBIOLÓGICAS E TOXICOLÓGICAS DE CONTROLE DE QUALIDADE EM LOTES DOS PRODUTOS A SEREM COMERCIALIZADOS PELA OWL	HELENA KEIKO TOMA
IE	ATUALIZAÇÃO EM TEORIA ECONÔMICA - CATE	HUGO PEDRO BOFF
IBIOL	TOWARDS CROP IMPROVEMENT:MANIPULATION OF C4 PHOTOSYNTHESIS	MARCIO ALVES FERREIRA
ICB	REDE NACIONAL DE CIÊNCIA PARA A EDUCAÇÃO	ROBERTO LENT
IPUB	REDE REGIONAL PARA PESQUISA DE SAÚDE MENTAL DA AMÉRICA LATINA	MARIA TAVARES CAVALCANTI
EEFD	ESPECIALIZAÇÃO EM BIOMECÂNICA	LILIAM F. DE OLIVEIRA
COPPEAD	ESPECIALIZAÇÃO DE GESTÃO EM SAÚDE	VICENTE A. C. FERREIRA
COPPEAD	ESPECIALIZAÇÃO EM GESTÃO INTERNACIONAL	VICENTE A. C. FERREIRA
COPPEAD	EXTENSÃO EM GESTÃO EMPRESARIAL	VICENTE A. C. FERREIRA
IE	AVALIAÇÃO DE POLÍTICAS E AÇÕES DE INCENTIVO ÀS INOVAÇÕES TECNOLÓGICAS NO SETOR ELÉTRICO: ANÁLISE DA EXPERIÊNCIA INTERNACIONAL E PROPOSTAS PARA O BRASIL	NIVALDE JOSÉ DE CASTRO
FF	ESPECIALIZAÇÃO EM HEMATOLOGIA	SÉRGIO LISBÔA MACHADO
FF	ESPECIALIZAÇÃO EM IMUNO-HEMATOLOGIA	SÉRGIO LISBÔA MACHADO
FF	ESPECIALIZAÇÃO EM MANIPULAÇÃO FARMACÊUTICA	CARLA H. QUARESMA
FF	ESPECIALIZAÇÃO EM CIÊNCIAS DO LABORATÓRIO CLÍNICO	PAULO MURILLO NEUFELD
IE	WORKSHOP: MODELO DE COMERCIALIZAÇÃO DE ENERGIA: REFLEXÕES PARA O APERFEIÇOAMENTO	NIVALDE JOSÉ DE CASTRO
FACC	ESPECIALIZAÇÃO EM CONTABILIDADE FINANCEIRA	JOSE AUGUSTO MARQUES
IQ	SUSTENTABILIDADE E CONSOLIDAÇÃO DO LABORATÓRIO OLÍMPICO - ETAPA 2015	FRANCISCO RADLER
FO	ESPECIALIZAÇÃO EM ODONTOPEDIATRIA	GLORIA FERNANDA CASTRO
FO	ESPECIALIZAÇÃO EM PRÓTESE DENTÁRIA	MARIA JOSÉ S. ALENCAR
FO	ESPECIALIZAÇÃO EM ESTOMATOLOGIA	MARIA ELISA RANGEL JANINI
NCE	CISCO NETWORTING ACADEMY	CLAUDIA MEDRONHO
FACC	EVENTO RIO 2015 INTERNATIONAL FORUM ON MANAGEMENT EDUCATION	ÂNGELO MAIA CISTER
FACC	ESPECIALIZAÇÃO EM AUDITORIA TRIBUTÁRIA	SERGIO L. ARGOLO BEZERRA
COPPEAD	ESPECIALIZAÇÃO FORMAÇÃO COPPEAD FINANÇAS	VICENTE A. C. FERREIRA
IQ	ANÁLISE COMPOSICIONAL DE PALHA DE CANA-DE-AÇÚCAR	ELBA PINTO DA SILVA BON
IPPUR	WORKSHOP CITIES OF GLOBAL SOUTH	CARLOS BERNARDO VAINER
FF	ESPECIALIZAÇÃO EM TECNOLOGIA INDUSTRIAL FARMACÊUTICA	LUCIO MENDES CABRAL
IE	ESPECIALIZAÇÃO EM POLÍTICAS PÚBLICAS	MARIA LÚCIA WERNECK
IE	ANÁLISE DA EVOLUÇÃO DO SETOR ELÉTRICO (CICLO DE PALESTRAS)	NIVALDE JOSÉ DE CASTRO
IPPUR	CIDADANIA INSURGENTE NO BRASIL: O PAPEL DOS MEGAEVENTOS ESPORTIVOS	CARLOS BERNARDO VAINER
EEAN	ESPECIALIZAÇÃO EM ENFERMAGEM DO TRABALHO	ANGELA MARIA M. ABREU
IPUB	ESPECIALIZAÇÃO EM NEUROCIÊNCIAS APLICADAS À REABILITAÇÃO	ALAIR PEDRO R. S. SILVA
IPUB	ESPECIALIZAÇÃO EM NEUROCIÊNCIAS APLICADAS À APRENDIZAGEM	ALAIR PEDRO R. S. SILVA
IPUB	ESPECIALIZAÇÃO EM NEUROCIÊNCIAS COGNITIVA E TERAPIA COGNITIVA COMPORTAMENTAL	ALAIR PEDRO R. S. SILVA
INDC	ELO - ESCRITA, LEITURA E ORALIDADE	RENATA MOUSINHO PEREIRA DA SILVA

Fundação Universitária
José Bonifácio

Unidade	Título	Coordenador
ESS	CAPACITASUAS - CAPACITAÇÃO DE TÉCNICOS E DOCENTES	FATIMA VALERIA FERREIRA DE SOUZA
IPUB	REDE REGIONAL PARA PESQUISA DE SAÚDE MENTAL DA AMÉRICA LATINA	MARIA TAVARES CAVALCANTI
FO	ESPECIALIZAÇÃO EM ODONTOLOGIA LEGAL	CASIMIRO A. P. ALMEIDA
FM	ESPECIALIZAÇÃO EM IMUNOLOGIA CLÍNICA	SOLANGE OLIVEIRA RODRIGUES
IPUB	ESTUDO RANDONIZADO, DUPLO-CEGO, DE GRUPOS PARALELOS, CONTROLADO POR PLACEBO E DE DOSE FIXA DE LU AE58054 EM PACIENTES QUE APRESENTAM DOENÇA DE ALZHEIMER LEVE A MODERADA TRATADOS COM DONEPEZILA:ESTUDO 2	JERSON LAKS
FE	VI JUBRA - SIMPÓSIO INTERNACIONAL SOBRE A JUVENTUDE BRASILEIRA	CRISTIANA CARNEIRO
IQ	QUÍMICA EXPERIMENTAL: APRENDIZAGEM BASEADA EM PROBLEMAS COMO FORMA DE TRABALHAR TEMAS TRANSVERSAIS	MARCO A. C. NASCIMENTO
IBIOL	DRUG RESISTANCE IN HIV-1 SUBTYPES	AMILCAR TANURI
FO	ESPECIALIZAÇÃO EM RADIOLOGIA ODONTOLÓGICA E IMAGINOLOGIA	FÁBIO RIBEIRO GUEDES
IE	ESPECIALIZAÇÃO EM COMÉRCIO EXTERIOR - ECEX	EDSON PETERLI GUIMARAES
IPPUR	MEGA-EVENTOS E DIREITOS HUMANOS NO BRASIL	CARLOS BERNARDO VAINER
FO	ESPECIALIZAÇÃO EM SAÚDE COLETIVA E DA FAMÍLIA	SONIA GROISMAN
HUCFF	EXTENSÃO EM MOTILIDADE ESOFÁGICA	LUIZ JOÃO ABRAHÃO JUNIOR
FACC	APERFEIÇOAMENTO DE INTENDÊNCIA PARA OFICIAIS (CAIO)	FERNANDA F. SAUERBRONN
IBCCF	SAÚDE E AMBIENTE NO AMAZONAS	JOÃO PAULO M. TORRES
IQ	EXTENSÃO EM NOVAS TECNOLOGIAS DAS CIÊNCIAS FORENSES - MÓDULO: QUÍMICA FORENSE	CLAUDIO CERQUEIRA LOPES
IBCCF	DESENVOLVIMENTO DE BACTÉRIAS GENETICAMENTE MODIFICADAS PARA A REMOÇÃO DE MATERIAIS PESADOS DE EFLUENTES INDUSTRIAIS	MAURO DE FREITAS REBELO
IM	ESPECIALIZAÇÃO EM ENSINO DE MATEMÁTICA	MARISA BEATRIZ B. LEAL
FF	PRODUTOS NATURAIS ANTI-HIPERTENSIVOS DA ESPÉCIE VEGETAL TAPIRIRA GUIANENSIS E DOS SEUS MICROORGANISMOS ENDOFILICOS NO PARNA JURUBATIBA	MICHELLE FRAZÃO
IPPMG	ESPECIALIZAÇÃO EM ENDOCRINOLOGIA PEDIÁTRICA	IZABEL C. RICARTE BESERRA
IPPMG	ESPECIALIZAÇÃO EM GASTROENTEROLOGIA PEDIÁTRICA	SÍLVIO DA ROCHA CARVALHO
IPPMG	ESPECIALIZAÇÃO EM PNEUMOLOGIA PEDIÁTRICA	MARIA DE FÁTIMA MARCH
IPPMG	ESPECIALIZAÇÃO EM NEUROLOGIA PEDIÁTRICA	ALEXANDRA PRUFER ARAUJO
EQ	PROJETO PEDAGÓGICO DO CURSO DE ENGENHARIA QUÍMICA	EDUARDO MACH QUEIROZ
IQ	BIOLOGIA ESTRUTURAL APLICADA À REGULAÇÃO PÓS-TRANSCRICIONAL DA EXPRESSÃO GÊNICA: DESENVOLVENDO NOVOS MÉTODOS PARA A TERAPIA CONTRA O CÂNCER	ANDERSON DE SÁ PINHEIRO
IQ	CARACTERIZAÇÃO TECNOLÓGICA E ESTUDO DE REDUÇÃO DO TEOR DE SÍLICA REATIVA CONTIDA EM BAUXITAS DA MINERAÇÃO RIO DO NORTE	FERNANDA ARRUDA NOGUEIRA
COPPEAD	SUPERVISÃO DOS CURSOS MINISTRADOS PELA ALUMINI COPPEAD	VICENTE A. C. FERREIRA
IQ	TRANSFERÊNCIA DE CONHECIMENTO, COM A CONTRIBUIÇÃO ESPECÍFICA À PESQUISA DE CONTROLE DE DOPAGEM ... PARA OS JOGOS OLÍMPICOS E PARALÍMPICOS - RIO 2016	FRANCISCO RADLER DE AQUINO NETO

Fundação Universitária
José Bonifácio

Unidade	Título	Coordenador
IPPMG	EXTENSÃO DO ESTUDO DE FASE 3 DO ATALUREN (PTC 124) EM PACIENTES COM DISTROFIA MUSCULAR DIAGNOSTICADOS COM MUTAÇÃO SEM SENTIDO	ALEXANDRA PRUFER ARAUJO
IF	EFFICIENT NUMERICAL SOLVER FOR SPIN, CHARGE AND OPTICAL CONDUCTIVITY	TATIANA GABRIELA RAPPOPORT
IPPUR	OBSERVATÓRIO DOS CONFLITOS URBANOS NA CIDADE DO RIO DE JANEIRO	CARLOS BERNARDO VAINER
FE	PACTO NACIONAL PELA ALFABETIZAÇÃO NA IDADE CERTA - PNAIC	ELAINE CONSTANT P. SOUZA
IESC	CAPACITAÇÃO EM VIGILÂNCIA EM SAÚDE AMBIENTAL	MARCIA GOMIDE DA SILVA MELLO
IF	OPTICAL ACTIVITY AND FORCES IN DISORDERED ARRAYS OF PLASMONIC OSCILLATORS	FELIPE ARRUDA DE ARAUJO PINHEIRO
IESC	ESPECIALIZAÇÃO EM VIGILÂNCIA EM SAÚDE AMBIENTAL	MARCIA GOMIDE DA SILVA MELLO
IESC	CAPACITAÇÃO DE MÉDICOS PARA CERTIFICAÇÃO DE CAUSAS DE MORTE: CONTRIBUIÇÃO PARA O APRIMORAMENTO DA QUALIDADE DO SISTEMA DE INFORMAÇÃO SOBRE MORTALIDADE - SIM	ANTONIO JOSE LEAL COSTA
IESC	INICIATIVAS EDUCACIONAIS APLICADAS À VIGILÂNCIA EM SAÚDE - ELABORAR UM BANCO DE EXERCÍCIOS DESTINADOS A EDUCAÇÃO CONTINUADA DE CODIFICAÇÕES DO "SIM" E A AVALIAÇÃO DA ACURÁRIA DA CODIFICAÇÃO DE CAUSAS DE MORTES EM MUNICÍPIOS E ESTADOS BRASILEIROS	ANTONIO JOSE LEAL COSTA
FF	EXTENSÃO FUNDAMENTOS DA PRODUÇÃO E AVALIAÇÃO SENSORIAL DE CERVEJA	IGOR DE ALMEIDA RODRIGUES
IE	CONFERÊNCIA INTERNACIONAL: POTENCIALIDADES, OPORTUNIDADES E DESAFIOS DA INTEGRAÇÃO ELÉTRICA NA AMÉRICA LATINA	NIVALDE JOSÉ DE CASTRO
COPPEAD	ESPECIALIZAÇÃO MBA EXECUTIVO	VICENTE ANTONIO DE CASTRO FERREIRA
IPUB	ESTUDO CLÍNICO ABERTO, DE EXTENSÃO, PARA AVALIAR A SEGURANÇA E TOLERABILIDADE EM LONGO PRAZO DE LU AE58054 COMO TRATAMENTO ADJUNTO AO INIBIDOR DE ACETILCOLINESTERASE EM PACIENTES COM MAL DE ALZHEIMER DE LEVE A MODERADA	JERSON LAKS
FO	ATUALIZAÇÃO EM RESTAURAÇÕES CERÂMICAS	TIAGO BRAGA RABELLO
EBA	PROGRAMA DE ESTÍMULO AS ARTES VISUAIS - REVISTAS SOBRE ARTES VISUAIS - REVISTA ARTE E ENSAIOS	CARLOS AUGUSTO MOREIRA DA NÓBREGA
IE	ELABORAÇÃO DE AVALIAÇÃO DE VALORES COMUTATIVOS ESTIMADOS PELO MERCADO PARA CONTRATO DE ALUGUEL DA USINA TERMELÉTRICA MARIO LAGO, DE PROPRIEDADE DA TERMOMACAÉ LTDA	ADILSON DE OLIVEIRA
MN	EFEITOS SOCIAIS DAS POLÍTICAS PÚBLICAS SOBRE OS POVOS INDÍGENAS - BRASIL, 2003-2018: DESENVOLVIMENTISMO, PARTICIPAÇÃO ... DIREITOS E VIOLÊNCIA"	ANTONIO CARLOS DE S. LIMA
IPPMG	AÇÕES PARA SUPRIR A DEFICIÊNCIA DE ASSISTÊNCIA PEDIÁTRICA VIA TELEMEDICINA	EDIMILSON R. M. CARVALHO
FL	IMPLANTAÇÃO DE LABORATÓRIOS DE PESQUISA LINGUÍSTICA, LITERÁRIA E DE ESTUDOS DA TRADUÇÃO DOS CURSOS LETRAS-LIBRAS	DEIZE VIEIRA SANTOS
FCC	PROART- 1º EDITAL DE APOIO AOS GRUPOS ARTÍSTICOS DE REPRESENTAÇÃO INSTITUCIONAL	PATRICIA SILVA DORNELES
IF	FÍSICA QUÂNTICA PARA COMUNICAÇÃO, COMPUTAÇÃO E METROLOGIA	LUIZ DAVIDOVICH
IBCCF	DECIPHERING THE ROLE OF NS1 PROTEIN IN DENGUE PATHOGENESIS	RONALDO MOHANA BORGES
IBqM	BIOLOGIA ESTRUTURAL E CELULAR DE DOENÇAS PRIÔNICAS E VIRAIS	ANDREA CHEBLE DE OLIVEIRA
IBqM	AGREGAÇÃO PROTEICA EM DOENÇAS NEURODEGENERATIVAS: FERRAMENTAS DIAGNÓSTICAS E ALVOS TERAPÊUTICOS POTENCIAIS	JERSON LIMA DA SILVA
IQ	WORLD CUP CHILE 2015 FIFA U-17	FRANCISCO RADLER DE AQUINO NETO
IQ	ESFORÇO OLÍMPICO E SUSTENTABILIDADE 2016	FRANCISCO RADLER DE AQUINO NETO

Fundação Universitária
José Bonifácio

Unidade	Título	Coordenador
FAU	LABORATÓRIO DE MOBILIDADE SUSTENTÁVEL	VICTOR ANDRADE CARNEIRO DA SILVA
POLI	REAPA - REDUÇÃO DE ATRITO POR ADITIVOS NO TRANSPORTE DE PETRÓLEO - GALP 12	DANIEL ONOFRE DE ALMEIDA CRUZ
POLI	SEMPO - SIMULADOR DE ESCOAMENTOS MULTIFÁSICOS PARA POÇOS COM CONDIÇÕES GERAIS - GALP-14	DANIEL ONOFRE DE ALMEIDA CRUZ
IBIOL	AVALIAÇÃO DA QUALIDADE DOS TESTES RÁPIDOS PARA O DIAGNÓSTICO DE HIV, HEPATITES VIRAIS E DOENÇAS SEXUALMENTE TRANSMISSÍVEIS	ORLANDO DA COSTA FERREIRA JR.
FCC	OFICINA DA UNIVERSIDADE POPULAR DOS MOVIMENTOS SOCIAIS	PATRICIA SILVA DORNELES
IPPUR	REVISTA POLÍTICA E PLANEJAMENTO REGIONAL	RAINER RANDOLPH
IQ	ESFORÇO OLÍMPICO - PREPARAÇÃO E REALIZAÇÃO DE ANÁLISES LABORATORIAIS PARA CONTROLE DE DOPAGEM NOS JOGOS OLÍMPICOS E PARALÍMPICOS - RIO 2016	FRANCISCO RADLER DE AQUINO NETO
COPPE	METALURGIA FÍSICA E PROPRIEDADES MECÂNICAS DE LIGAS METÁLICAS SUBMETIDAS A CONDIÇÕES EXTREMAS	DILSON SILVA DOS SANTOS
FM	ESPECIALIZAÇÃO EM DERMATOLOGIA	MARCIA RAMOS E SILVA
IBCCF	INDICATORS FOR ENVIRONMENTAL IMPACT OF PETROLEUM ACTIVITIES: THE NEXT GENERATION OF MOLECULAR MARKERS (INEXT)	MAURO DE FREITAS REBELO
IPPUR	PLANEJAMENTO URBANO E O DIREITO Á CIDADE: CONFLITOS URBANOS E OS DESAFIOS PARA A PROMOÇÃO DA FUNÇÃO SOCIAL DA PROPRIEDADE NO BRASIL	ORLANDO ALVES S. JUNIOR

ANEXO 03 – Tabela de Projetos Comprobatório da Participação de dois terços de Pessoal da Instituição apoiada, onde se constata 90% de Pessoal da UFRJ

AÇÕES PARA SUPRIR A DEFICIÊNCIA DE ASSISTÊNCIA PEDIÁTRICA VIA TELEMEDICINA		IPPMG
Nome	**CPF**	**Servidor UFRJ**
EDIMILSON RAMOS MIGOWSKI DE CARVALHO	76796205715	Sim

AGREGAÇÃO PROTEICA EM DOENÇAS NEURODEGENERATIVAS: FERRAMENTAS DIAGNÓSTICAS E ALVOS TERAPÊUTICOS POTENCIAIS		IBqM
Nome	**CPF**	**Servidor UFRJ**
RUSSOLINA BENEDETA ZINGALI	11293201898	Sim
JERSON LIMA DA SILVA	60364343753	Sim

ANÁLISE COMPOSICIONAL DE PALHA DE CANA-DE-AÇÚCAR		IQ
Nome	**CPF**	**Servidor UFRJ**
CASSIA CURAN TURCI	31512739553	Sim
ELBA PINTO DA SILVA	23080477715	Sim

ANÁLISE DA EVOLUÇÃO DO SETOR ELÉTRICO (CICLO DE PALESTRAS)		IE
Nome	**CPF**	**Servidor UFRJ**
CARLOS FREDERICO LEAO ROCHA	89321952772	Sim
NIVALDE JOSE DE CASTRO	27471861720	Sim

ANÁLISES MICROBIOLÓGICAS E TOXICOLÓGICAS DE CONTROLE DE QUALIDADE EM LOTES DOS PRODUTOS A SEREM COMERCIALIZADOS PELA OWL		FF
Nome	**CPF**	**Servidor UFRJ**
GISELA MARIA DELLAMORA ORTIZ	63246678715	Sim
HELENA KEIKO TOMA	71170391915	Sim

APLICAÇÃO DE TÉCNICA ELETROQUÍMICAS EM ANÁLISE DE PRODUTOS QUÍMICOS		IQ
Nome	**CPF**	**Servidor UFRJ**
CASSIA CURAN TURCI	31512739553	Sim
ELIANE D ELIA	97108030772	Sim

APRIMORAMENTO DOS LAUDOS TÉCNICOS EXIGIDOS PELO DECRETO Nº 6.795 E CLASSIFICAÇÃO DOS ESTÁDIOS DE FUTEBOL - FASE II		NIDES
Nome	**CPF**	**Servidor UFRJ**
WALTER ISSAMU SUEMITSU	82956014820	Sim
MARCOS AURELIO VASCONCELOS FREITAS	72093838753	Sim
SYLVIA MEIMARIDOU ROLA	46411429391	Não
VANIA MARIA BRITTO CUNHA LOPES DUCAP	40336735715	Sim

ARTE, CULTURA E CIDADANIA		EM
Nome	**CPF**	**Servidor UFRJ**
MARIA JOSE CHEVITARESE DE SOUZA LIMA	54555426720	Sim
THELMA BEATRIZ SYDENSTRICKER ALVARES	76575306772	Sim

AVALIAÇÃO DA QUALIDADE DOS TESTES RÁPIDOS PARA O DIAGNÓSTICO DE HIV, HEPATITES VIRAIS E DOENÇAS SEXUALMENTE TRANSMISSÍVEIS		IBIOL
Nome	**CPF**	**Servidor UFRJ**
RODRIGO DE MORAES BRINDEIRO	89272137772	Sim
ORLANDO DA COSTA FERREIRA JUNIOR	66589070725	Sim

AVALIAÇÃO DE POLÍTICAS E AÇÕES DE INCENTIVO ÀS INOVAÇÕES TECNOLÓGICAS NO SETOR ELÉTRICO: ANÁLISE DA EXPERIÊNCIA INTERNACIONAL E PROPOSTAS PARA O BRASIL		IE
Nome	**CPF**	**Servidor UFRJ**
CARLOS FREDERICO LEAO ROCHA	89321952772	Sim
NIVALDE JOSE DE CASTRO	27471861720	Sim

BIOLOGIA ESTRUTURAL APLICADA À REGULAÇÃO PÓS-TRANSCRICIONAL DA EXPRESSÃO GÊNICA: DESENVOLVENDO NOVOS MÉTODOS PARA A TERAPIA CONTRA O CÂNCER		IQ
Nome	**CPF**	**Servidor UFRJ**
CASSIA CURAN TURCI	31512739553	Sim
ANDERSON DE SA PINHEIRO	05287725701	Sim

BIOLOGIA ESTRUTURAL E CELULAR DE DOENÇAS PRIÔNICAS E VIRAIS		IBqM
Nome	**CPF**	**Servidor UFRJ**
RUSSOLINA BENEDETA ZINGALI	11293201898	Sim
ANDREA CHEBLE DE OLIVEIRA	02182819789	Sim

CADERNO DE DIRETRIZES PROJETUAIS PARA O PROGRAMA MINHA CASA MINHA VIDA + SUSTENTÁVEL - PARÊMETROS URBANÍSTICOS		FAU
Nome	**CPF**	**Servidor UFRJ**
MAURO CESAR DE OLIVEIRA SANTOS	60058889787	Sim
VERA REGINA TANGARI	83415882772	Sim

CAPACITAÇÃO DE MÉDICOS PARA CERTIFICAÇÃO DE CAUSAS DE MORTE: CONTRIBUIÇÃO PARA O APRIMORAMENTO DA QUALIDADE DO SISTEMA DE INFORMAÇÃO SOBRE MORTALIDADE - SIM		IESC
Nome	**CPF**	**Servidor UFRJ**
ANTONIO JOSE LEAL COSTA	92384560700	Sim

CAPACITASUAS - CAPACITAÇÃO DE TÉCNICOS E DOCENTES		ESS
Nome	**CPF**	**Servidor UFRJ**
ANDREA MARIA DE PAULA TEIXEIRA	84723491791	Sim
FATIMA VALERIA FERREIRA DE SOUZA	88997359720	Sim
ANA IZABEL MOURA DE CARVALHO MOREIRA	38683890406	Sim
JOANA ANGELICA BARBOSA GARCIA	87307588749	Sim
ROSANA MORGADO PAIVA	69217580791	Sim

CARACTERIZAÇÃO TECNOLÓGICA E ESTUDO DE REDUÇÃO DO TEOR DE SÍLICA REATIVA CONTIDA EM BAUXITAS DA MINERAÇÃO RIO DO NORTE		IQ
Nome	**CPF**	**Servidor UFRJ**
CASSIA CURAN TURCI	31512739553	Sim
FERNANDA ARRUDA NOGUEIRA GOMES DA SILVA	05149875708	Sim

CIDADANIA INSURGENTE NO BRASIL: O PAPEL DOS MEGAEVENTOS ESPORTIVOS		IPPUR
Nome	**CPF**	**Servidor UFRJ**
JORGE LUIZ ALVES NATAL	48416339791	Sim
CARLOS BERNARDO VAINER	66710170772	Sim
FABRICIO LEAL DE OLIVEIRA	55319068700	Não
PEDRO DE NOVAIS LIMA JUNIOR	54644712787	Sim

CISCO NETWORTING ACADEMY		NCE
Nome	**CPF**	**Servidor UFRJ**
CLAUDIA LAGE REBELLO DA MOTTA	75623919715	Sim
CLAUDIA MEDRONHO NAUMANN	92899382772	Sim
ALEXANDRE MALHEIROS MESLIN	74705148720	Sim

CONFERÊNCIA INTERNACIONAL: POTENCIALIDADES, OPORTUNIDADES E DESAFIOS DA INTEGRAÇÃO ELÉTRICA NA AMÉRICA LATINA		IE
Nome	**CPF**	**Servidor UFRJ**
CARLOS FREDERICO LEAO ROCHA	89321952772	Sim
NIVALDE JOSE DE CASTRO	27471861720	Sim

APERFEIÇOAMENTO DE INTENDÊNCIA PARA OFICIAIS (CAIO)		FACC
Nome	**CPF**	**Servidor UFRJ**
ELIANE RIBEIRO PEREIRA	80867723734	Sim
FERNANDA FILGUEIRAS SAUERBRONN	02845972792	Sim
ADRIANO RODRIGUES	06882626782	Sim
CLAUDIA FERREIRA DA CRUZ	00154080519	Sim
GABRIELA DOS SANTOS MACHADO COELHO	03943781720	Não
MARCELO ALVARO DA SILVA MACEDO	01190635739	Sim
NIKIFOROS JOANNIS PHILYPPIS JUNIOR	02480412741	Não
PIERRE OHAYON	87385694853	Sim

APERFEIÇOAMENTO EM MEDICINA INTERNA - CAMI		FM
Nome	**CPF**	**Servidor UFRJ**
ROBERTO DE ANDRADE MEDRONHO	50840142749	Sim
DANIEL WAETGE	62861166720	Sim
MARIA LUIZA VARELLA	79284213720	Sim
ROSEMERI DOS SANTOS DA SILVA	84149744734	Sim

ATUALIZAÇÃO EM RESTAURAÇÕES CERÂMICAS		FO
Nome	**CPF**	**Servidor UFRJ**
MARIA CYNESIA MEDEIROS DE BARROS	97219525753	Sim
TIAGO BRAGA RABELLO	02608390781	Sim

CAPACITAÇÃO EM VIGILÂNCIA EM SAÚDE AMBIENTAL		IESC
Nome	**CPF**	**Servidor UFRJ**
ANTONIO JOSE LEAL COSTA	92384560700	Sim
MARCIA GOMIDE DA SILVA MELLO	80683746715	Sim

ATUALIZAÇÃO EM TEORIA ECONÔMICA - CATE		IE
Nome	**CPF**	**Servidor UFRJ**
CARLOS FREDERICO LEAO ROCHA	89321952772	Sim
HUGO PEDRO BOFF	54687195768	Sim
ANTONIO LUIS LICHA	12054113808	Sim
FABIO DE SILOS SA EARP	39960242749	Sim
ROLANDO GARCIGA OTERO	05298139710	Sim

CAPACITAÇÃO TECNOLÓGICA EM PRÓTESE DENTAL		FO
Nome	**CPF**	**Servidor UFRJ**
MARIA CYNESIA MEDEIROS DE BARROS	97219525753	Sim
IVO CARLOS CORREA	91579813704	Sim

ESPECIALIZAÇÃO MBA EXECUTIVO		COPPEAD
Nome	**CPF**	**Servidor UFRJ**
VICENTE ANTONIO DE CASTRO FERREIRA	85935506734	Sim

ESPECIALIZAÇÃO DE GESTÃO EM SAÚDE		COPPEAD
Nome	**CPF**	**Servidor UFRJ**
VICENTE ANTONIO DE CASTRO FERREIRA	85935506734	Sim
CELSO FUNCIA LEMME	49552260787	Sim
CLAUDIA AFFONSO SILVA ARAUJO	01300559721	Sim
DENISE LIMA FLECK	36308889768	Sim
KLEBER FOSSATI FIGUEIREDO	00698121015	Sim
LIGIA BAHIA	69433445791	Sim
MARIA ALICE FERRUCCIO RAINHO	78233372749	Sim

ESPECIALIZAÇÃO EM AUDITORIA TRIBUTÁRIA		FACC
Nome	**CPF**	**Servidor UFRJ**
ELIANE RIBEIRO PEREIRA	80867723734	Sim
SERGIO LUIZ DE ARGOLO BEZERRA	43111688704	Sim

ESPECIALIZAÇÃO EM BIOMECÂNICA		EEFD
Nome	**CPF**	**Servidor UFRJ**
LEANDRO NOGUEIRA SALGADO FILHO	52390837700	Sim
LILIAM FERNANDES DE OLIVEIRA	60695277715	Sim
MAURICIO GUERRA DE RESENDE	60167270753	Sim
THIAGO TORRES DA MATTA	08849270755	Não

ESPECIALIZAÇÃO EM CIÊNCIAS DO LABORATÓRIO CLÍNICO		FF
Nome	**CPF**	**Servidor UFRJ**
GISELA MARIA DELLAMORA ORTIZ	63246678715	Sim
PAULO MURILLO NEUFELD	00408294728	Sim

ESPECIALIZAÇÃO EM COMÉRCIO EXTERIOR - ECEX		IE
Nome	**CPF**	**Servidor UFRJ**
CARLOS FREDERICO LEAO ROCHA	89321952772	Sim
EDSON PETERLI GUIMARAES	37161253772	Sim

ESPECIALIZAÇÃO EM CONTABILIDADE FINANCEIRA		FACC
Nome	**CPF**	**Servidor UFRJ**
ELIANE RIBEIRO PEREIRA	80867723734	Sim
JOSE AUGUSTO VEIGA DA COSTA MARQUES	76094219791	Sim
ALESSANDRA DE LIMA MARQUES	01159350701	Não

ESPECIALIZAÇÃO EM CONTABILIDADE PARA GESTÃO DE NEGÓCIOS		FACC
Nome	**CPF**	**Servidor UFRJ**
ELIANE RIBEIRO PEREIRA	80867723734	Sim
MONICA VISCONTI DE MELO	33361380782	Sim
CLAUDIA FERREIRA DA CRUZ	00154080519	Sim
LUIZ DOS SANTOS LINS	72509210700	Sim
MARCELO ALVARO DA SILVA MACEDO	01190635739	Sim
YARA CONSUELO CINTRA	82839360772	Não

ESPECIALIZAÇÃO EM DENTÍSTICA		FO
Nome	**CPF**	**Servidor UFRJ**
MARIA CYNESIA MEDEIROS DE BARROS	97219525753	Sim
TIAGO BRAGA RABELLO	02608390781	Sim

ESPECIALIZAÇÃO EM DERMATOLOGIA		FM
Nome	**CPF**	**Servidor UFRJ**
ROBERTO DE ANDRADE MEDRONHO	50840142749	Sim
MARCIA RAMOS E SILVA	53276620715	Sim

ESPECIALIZAÇÃO EM ECONOMIA E GESTÃO DA SUSTENTABILIDADE - EGS		IE
Nome	**CPF**	**Servidor UFRJ**
CARLOS FREDERICO LEAO ROCHA	89321952772	Sim
DALIA MAIMON SCHIRAY	33893381791	Sim
EMILIO LEBRE LA ROVERE	37003542749	Sim

ESPECIALIZAÇÃO EM ECONOMIA E GESTÃO DA SUSTENTABILIDADE COM ÊNFASE NA CONSTRUÇÃO CIVIL - EGS		IE
Nome	**CPF**	**Servidor UFRJ**
CARLOS FREDERICO LEAO ROCHA	89321952772	Sim
DALIA MAIMON SCHIRAY	33893381791	Sim

ESPECIALIZAÇÃO EM ENDOCRINOLOGIA PEDIÁTRICA		IPPMG
Nome	**CPF**	**Servidor UFRJ**
EDIMILSON RAMOS MIGOWSKI DE CARVALHO	76796205715	Sim
IZABEL CALLAND RICARTE BESERRA	23570091368	Sim

ESPECIALIZAÇÃO EM ENDODONTIA		FO
Nome	**CPF**	**Servidor UFRJ**
MARIA CYNESIA MEDEIROS DE BARROS	97219525753	Sim
HELOISA CARLA DELL SANTO GUSMAN	00659043700	Sim

ESPECIALIZAÇÃO EM ENFERMAGEM DO TRABALHO		EEAN
Nome	**CPF**	**Servidor UFRJ**
NEIDE APARECIDA TITONELLI ALVIM	01666565776	Sim
ANGELA MARIA MENDES ABREU	40792072715	Sim
PAULO MAURICIO LIMA DA SILVA	53519787768	Sim
REGINA CELIA GOLLNER ZEITOUNE	28192907600	Sim
SHEILA NASCIMENTO PEREIRA DE FARIAS	85972924749	Sim

ESPECIALIZAÇÃO EM ENSINO DE MATEMÁTICA		IM
Nome	**CPF**	**Servidor UFRJ**
WALCY SANTOS	60579471772	Sim
MARISA BEATRIZ BEZERRA LEAL	55109071772	Sim

ESPECIALIZAÇÃO EM ESTOMATOLOGIA		FO
Nome	**CPF**	**Servidor UFRJ**
MARIA CYNESIA MEDEIROS DE BARROS	97219525753	Sim
MARIA ELISA RANGEL JANINI	66401992700	Sim

ESPECIALIZAÇÃO EM GASTROENTEROLOGIA PEDIÁTRICA		IPPMG
Nome	**CPF**	**Servidor UFRJ**
EDIMILSON RAMOS MIGOWSKI DE CARVALHO	76796205715	Sim
SILVIO DA ROCHA CARVALHO	54470412791	Sim

ESPECIALIZAÇÃO EM GESTÃO INTERNACIONAL		COPPEAD
Nome	**CPF**	**Servidor UFRJ**
VICENTE ANTONIO DE CASTRO FERREIRA	85935506734	Sim
RENATO DOURADO COTTA DE MELLO	13282158068	Sim

ESPECIALIZAÇÃO EM HEMATOLOGIA		FF
Nome	**CPF**	**Servidor UFRJ**
GISELA MARIA DELLAMORA ORTIZ	63246678715	Sim
SERGIO LISBOA MACHADO	80361129734	Sim

ESPECIALIZAÇÃO EM IMUNO-HEMATOLOGIA		FF
Nome	**CPF**	**Servidor UFRJ**
GISELA MARIA DELLAMORA ORTIZ	63246678715	Sim
SERGIO LISBOA MACHADO	80361129734	Sim
ANA LUCIA CARVALHO DA SILVA	73607266700	Sim
ELEN DE OLIVEIRA	10767489705	Não
GISELA MARIA DELLAMORA ORTIZ	63246678715	Sim
HELENA KEIKO TOMA	71170391915	Sim

ESPECIALIZAÇÃO EM IMUNOLOGIA CLÍNICA		FM
Nome	**CPF**	**Servidor UFRJ**
ROBERTO DE ANDRADE MEDRONHO	50840142749	Sim
SOLANGE OLIVEIRA RODRIGUES VALLE	59885300791	Sim

ESPECIALIZAÇÃO EM MANIPULAÇÃO FARMACÊUTICA		FF
Nome	**CPF**	**Servidor UFRJ**
GISELA MARIA DELLAMORA ORTIZ	63246678715	Sim
CARLA HOLANDINO QUARESMA	98703560791	Sim
ADRIANA PASSOS OLIVEIRA	05512935780	Não
DENISE DE ABREU GAROFALO	00147234760	Não
EDUARDO RICCI JUNIOR	26005519808	Sim
FELIPE DIAS LEAL	09859666709	Não
FORTUNE HOMSANI	77498682753	Sim
JULIANA PATRAO DE PAIVA	11392453763	Não
SHEILA GARCIA	70610878700	Sim
TATIANA ZANELA DA SILVA MARQUES	03372516737	Não
ZAIDA MARIA FARIA DE FREITAS	47093951600	Sim

ESPECIALIZAÇÃO EM NEUROCIÊNCIAS APLICADAS À APRENDIZAGEM		IPUB
Nome	**CPF**	**Servidor UFRJ**
MARIA TAVARES CAVALCANTI	75980622772	Sim
ALAIR PEDRO RIBEIRO DE SOUZA E SILVA	81374909734	Sim
MARCELO COSTA FONSECA VIEIRA	09621354706	Não

ESPECIALIZAÇÃO EM NEUROCIÊNCIAS APLICADAS À REABILITAÇÃO		IPUB
Nome	**CPF**	**Servidor UFRJ**
MARIA TAVARES CAVALCANTI	75980622772	Sim
ALAIR PEDRO RIBEIRO DE SOUZA E SILVA	81374909734	Sim
BRUNA BRANDAO VELASQUES	09511426745	Não

ESPECIALIZAÇÃO EM NEUROCIÊNCIAS COGNITIVA E TERAPIA COGNITIVA COMPORTAMENTAL		IPUB
Nome	**CPF**	**Servidor UFRJ**
MARIA TAVARES CAVALCANTI	75980622772	Sim
ALAIR PEDRO RIBEIRO DE SOUZA E SILVA	81374909734	Sim
BRUNA BRANDAO VELASQUES	09511426745	Não
MARCELE REGINE DE CARVALHO	09226167796	Não

ESPECIALIZAÇÃO EM NEUROLOGIA PEDIÁTRICA		IPPMG
Nome	**CPF**	**Servidor UFRJ**
EDIMILSON RAMOS MIGOWSKI DE CARVALHO	76796205715	Sim
ALEXANDRA PRUFER DE QUEIROZ CAMPOS ARAUJO	80553990772	Sim

ESPECIALIZAÇÃO EM ODONTOLOGIA LEGAL		FO
Nome	**CPF**	**Servidor UFRJ**
MARIA CYNESIA MEDEIROS DE BARROS	97219525753	Sim
CASIMIRO ABREU POSSANTE DE ALMEIDA	36277410725	Sim

ESPECIALIZAÇÃO EM ODONTOPEDIATRIA		FO
Nome	**CPF**	**Servidor UFRJ**
MARIA CYNESIA MEDEIROS DE BARROS	97219525753	Sim
GLORIA FERNANDA BARBOSA DE ARAUJO CASTRO	98200020797	Sim

ESPECIALIZAÇÃO EM PNEUMOLOGIA PEDIÁTRICA		IPPMG
Nome	**CPF**	**Servidor UFRJ**
EDIMILSON RAMOS MIGOWSKI DE CARVALHO	76796205715	Sim
MARIA DE FATIMA BAZHUNI POMBO MARCH	79003796734	Sim

ESPECIALIZAÇÃO EM POLÍTICAS PÚBLICAS		IE
Nome	**CPF**	**Servidor UFRJ**
CARLOS FREDERICO LEAO ROCHA	89321952772	Sim
MARIA LUCIA TEIXEIRA WERNECK VIANNA	73556947749	Sim

ESPECIALIZAÇÃO EM PRÓTESE DENTÁRIA		FO
Nome	**CPF**	**Servidor UFRJ**
MARIA CYNESIA MEDEIROS DE BARROS	97219525753	Sim
MARIA JOSE SANTOS DE ALENCAR	44717318749	Sim

ESPECIALIZAÇÃO EM RADIOLOGIA ODONTOLÓGICA E IMAGINOLOGIA		FO
Nome	**CPF**	**Servidor UFRJ**
MARIA CYNESIA MEDEIROS DE BARROS	97219525753	Sim
FABIO RIBEIRO GUEDES	02528577710	Sim

ESPECIALIZAÇÃO EM RESPONSABILIDADE SOCIAL E TERCEIRO SETOR – RTS		IE
Nome	**CPF**	**Servidor UFRJ**
CARLOS FREDERICO LEAO ROCHA	89321952772	Sim
DALIA MAIMON SCHIRAY	33893381791	Sim

ESPECIALIZAÇÃO EM SAÚDE COLETIVA E DA FAMÍLIA		FO
Nome	**CPF**	**Servidor UFRJ**
MARIA CYNESIA MEDEIROS DE BARROS	97219525753	Sim
SONIA GROISMAN	78421241753	Sim

ESPECIALIZAÇÃO EM TECNOLOGIA INDUSTRIAL FARMACÊUTICA		FF
Nome	**CPF**	**Servidor UFRJ**
GISELA MARIA DELLAMORA ORTIZ	63246678715	Sim
LUCIO MENDES CABRAL	00251907767	Sim
CARLOS RANGEL RODRIGUES	84600195787	Sim

ESPECIALIZAÇÃO EM TURISMO, ECONOMIA, GESTÃO E CULTURA		IE
Nome	**CPF**	**Servidor UFRJ**
CARLOS FREDERICO LEAO ROCHA	89321952772	Sim
DALIA MAIMON SCHIRAY	33893381791	Sim

ESPECIALIZAÇÃO EM VIGILÂNCIA EM SAÚDE AMBIENTAL		IESC
Nome	**CPF**	**Servidor UFRJ**
ANTONIO JOSE LEAL COSTA	92384560700	Sim
MARCIA GOMIDE DA SILVA MELLO	80683746715	Sim

ESPECIALIZAÇÃO FORMAÇÃO COPPEAD FINANÇAS		COPPEAD
Nome	**CPF**	**Servidor UFRJ**
VICENTE ANTONIO DE CASTRO FERREIRA	85935506734	Sim

EXTENSÃO EM DENTÍSTICA ESTÉTICA		FO
Nome	**CPF**	**Servidor UFRJ**
MARIA CYNESIA MEDEIROS DE BARROS	97219525753	Sim
KATIA REGINA HOSTILIO CERVANTES DIAS	37190164715	Sim

EXTENSÃO EM GESTÃO EMPRESARIAL		COPPEAD
Nome	**CPF**	**Servidor UFRJ**
VICENTE ANTONIO DE CASTRO FERREIRA	85935506734	Sim
KLEBER FOSSATI FIGUEIREDO	00698121015	Sim

EXTENSÃO EM MOTILIDADE ESOFÁGICA		HUCFF
Nome	**CPF**	**Servidor UFRJ**
EDUARDO JORGE BASTOS CORTES	36101702715	Sim
LUIZ JOAO ABRAHAO JUNIOR	00505345722	Sim

EXTENSÃO EM NOVAS TECNOLOGIAS DAS CIÊNCIAS FORENSES - MÓDULO: QUÍMICA FORENSE		IQ
Nome	**CPF**	**Servidor UFRJ**
CASSIA CURAN TURCI	31512739553	Sim
CLAUDIO CERQUEIRA LOPES	40899969704	Sim

EXTENSÃO FUNDAMENTOS DA PRODUÇÃO E AVALIAÇÃO SENSORIAL DE CERVEJA		FF
Nome	**CPF**	**Servidor UFRJ**
GISELA MARIA DELLAMORA ORTIZ	63246678715	Sim
IGOR DE ALMEIDA RODRIGUES	08792943705	Sim

DECIPHERING THE ROLE OF NS1 PROTEIN IN DENGUE PATHOGENESIS		IBCCF
Nome	**CPF**	**Servidor UFRJ**
SANDRA MARIA FELICIANO DE OLIVEIRA E AZEVEDO	00547771860	Sim
RONALDO DA SILVA MOHANA BORGES	00650657780	Sim

DESENVOLVIMENTO DE BACTÉRIAS GENETICAMENTE MODIFICADAS PARA A REMOÇÃO DE MATERIAIS PESADOS DE EFLUENTES INDUSTRIAIS		IBCCF
Nome	**CPF**	**Servidor UFRJ**
SANDRA MARIA FELICIANO DE OLIVEIRA E AZEVEDO	00547771860	Sim
MAURO DE FREITAS REBELO	02092244795	Sim

DOCUMENTAÇÃO DA LÍNGUA PALIKUR (ARAWAK)		FL
Nome	**CPF**	**Servidor UFRJ**
ELEONORA ZILLER CAMENIETZKI	75834537715	Sim
BRUNA FRANCHETTO	63348829704	Sim

DRUG RESISTANCE IN HIV-1 SUBTYPES		IBIOL
Nome	**CPF**	**Servidor UFRJ**
RODRIGO DE MORAES BRINDEIRO	89272137772	Sim
AMILCAR TANURI	70695300725	Sim

EFEITOS SOCIAIS DAS POLÍTICAS PÚBLICAS SOBRE OS POVOS INDÍGENAS – BRASIL, 2003-2018: "DESENVOLVIMENTISMO, PARTICIPAÇÃO... DIREITOS E VIOLÊNCIA"		MN
Nome	**CPF**	**Servidor UFRJ**
CLAUDIA RODRIGUES FERREIRA DE CARVALHO	00838729738	Sim
ANTONIO CARLOS DE SOUZA LIMA	53439619753	Sim

EFFICIENT NUMERICAL SOLVER FOR SPIN, CHARGE AND OPTICAL CONDUCTIVITY		IF
Nome	**CPF**	**Servidor UFRJ**
EDUARDO CHAVES MONTENEGRO	26118599734	Sim
TATIANA GABRIELA RAPPOPORT	06953604778	Sim

ELABORAÇÃO DE AVALIAÇÃO DE VALORES COMUTATIVOS ESTIMADOS PELO MERCADO PARA CONTRATO DE ALUGUEL DA USINA TERMELÉTRICA MARIO LAGO DE PROPRIEDADE DA TERMOMACAÉ LTDA		IE
Nome	**CPF**	**Servidor UFRJ**
CARLOS FREDERICO LEAO ROCHA	89321952772	Sim
ADILSON DE OLIVEIRA	42607086868	Sim

ELO - ESCRITA, LEITURA E ORALIDADE		INDC
Nome	**CPF**	**Servidor UFRJ**
JOSE LUIZ DE SA CAVALCANTI	00672823772	Sim
RENATA MOUSINHO PEREIRA DA SILVA	00320507718	Sim
ADRIANA VICTORIA GARIBALDI DE HILAL	53733720725	Sim
ANTONIO ROBERTO RAMOS NOGUEIRA	69470227700	Sim
ROBERTA DIAS CAMPOS	03735283705	Não

ESFORÇO OLÍMPICO - PREPARAÇÃO E REALIZAÇÃO DE ANÁLISES LABORATORIAIS PARA CONTROLE DE DOPAGEM NOS JOGOS OLÍMPICOS E PARALÍMPICOS - RIO 2016		IQ
Nome	**CPF**	**Servidor UFRJ**
CASSIA CURAN TURCI	31512739553	Sim
FRANCISCO RADLER DE AQUINO NETO	18375430706	Sim

ESFORÇO OLÍMPICO E SUSTENTABILIDADE 2016		IQ
Nome	**CPF**	**Servidor UFRJ**
CASSIA CURAN TURCI	31512739553	Sim
FRANCISCO RADLER DE AQUINO NETO	18375430706	Sim

ESTUDO CLÍNICO ABERTO, DE EXTENSÃO, PARA AVALIAR A SEGURANÇA E TOLERABILIDADE EM LONGO PRAZO DE LU AE58054 COMO TRATAMENTO ADJUNTO AO INIBIDOR DE ACETILCOLINESTERASE EM PACIENTES COM MAL DE ALZHEIMER DE LEVE A MODERADA		IPUB
Nome	**CPF**	**Servidor UFRJ**
MARIA TAVARES CAVALCANTI	75980622772	Sim
JERSON LAKS	52848140704	Sim

ESTUDO CLÍNICO INTITULADO "ESTUDO DE 24 SEMANAS PARA AVALIAR A EFICÁCIA E SEGURANÇA DA COMBINAÇÃO DE BUDESONINA/INDACATEROL VS FLUTICASONA/SALMETEROL EM PACIENTES COM DPOC"		IDT
Nome	**CPF**	**Servidor UFRJ**
FERNANDA CARVALHO DE QUEIROZ MELLO	91635756715	Sim
ALEXANDRE PINTO CARDOSO	27028488772	Sim

ESTUDO CLÍNICO UCB INTITULADO "RA0043 - UM ESTUDO MULTICÊNTRICO ABERTO PARA AVALIAR A FARMACOTÉCTINA, SEGURANÇA E EFICÁCIA DE CERTOLIZUMABE EM PACIENTES COM ARTRITE IDIOPÁTICA JUVENIL POLIARTICULAR ATIVA MODERADA A GRAVE"		IPPMG
Nome	**CPF**	**Servidor UFRJ**
EDIMILSON RAMOS MIGOWSKI DE CARVALHO	76796205715	Sim
SHEILA KNUPP FEITOSA DE OLIVEIRA	14952319768	Sim

ESTUDO RANDONIZADO, DUPLO-CEGO, DE GRUPOS PARALELOS, CONTROLADO POR PLACEBO E DE DOSE FIXA DE LU AE58054 EM PACIENTES QUE APRESENTAM DOENÇA DE ALZHEIMER LEVE A MODERADA TRATADOS COM DONEPEZILA: ESTUDO 2		IPUB
Nome	**CPF**	**Servidor UFRJ**
MARIA TAVARES CAVALCANTI	75980622772	Sim
JERSON LAKS	52848140704	Sim

ESTUDOS PARA IMPLEMENTAÇÃO DO CANAL DO TORCEDOR		NIDES
Nome	**CPF**	**Servidor UFRJ**
WALTER ISSAMU SUEMITSU	82956014820	Sim
MARCOS AURELIO VASCONCELOS FREITAS	72093838753	Sim

EVENTO RIO 2015 INTERNATIONAL FORUM ON MANAGEMENT EDUCATION		FACC
Nome	**CPF**	**Servidor UFRJ**
ELIANE RIBEIRO PEREIRA	80867723734	Sim
ANGELO MAIA CISTER	73934178715	Sim

EXPOSIÇÃO 450 ANOS DO RIO DE JANEIRO		SIBI
Nome	**CPF**	**Servidor UFRJ**
PAULA MARIA ABRANTES COTTA DE MELLO	01178886727	Sim

EXTENSÃO DO ESTUDO DE FASE 3 DO ATALUREN (PTC 124) EM PACIENTES COM DISTROFIA MUSCULAR DIAGNOSTICADOS COM MUTAÇÃO SEM SENTIDO		IPPMG
		Servidor UFRJ
EDIMILSON RAMOS MIGOWSKI DE CARVALHO	76796205715	Sim
ALEXANDRA PRUFER DE QUEIROZ CAMPOS ARAUJO	80553990772	Sim

FIFA U-17 WORLD CUP CHILE 2015		IQ
Nome	**CPF**	**Servidor UFRJ**
CASSIA CURAN TURCI	31512739553	Sim
FRANCISCO RADLER DE AQUINO NETO	18375430706	Sim

FÍSICA QUÂNTICA PARA COMUNICAÇÃO, COMPUTAÇÃO E METROLOGIA		IF
Nome	**CPF**	**Servidor UFRJ**
EDUARDO CHAVES MONTENEGRO	26118599734	Sim
LUIZ DAVIDOVICH	53248759704	Sim

IDENTIFICAÇÃO DE RETROVÍRUS EM POPULAÇÃO DE FELINOS DOMÉSTICOS		IBIOL
Nome	**CPF**	**Servidor UFRJ**
RODRIGO DE MORAES BRINDEIRO	89272137772	Sim
AMILCAR TANURI	70695300725	Sim

IMPLANTAÇÃO DE LABORATÓRIOS DE PESQUISA LINGUÍSTICA, LITERÁRIA E DE ESTUDOS DA TRADUÇÃO DOS CURSOS LETRAS-LIBRAS		FL
Nome	**CPF**	**Servidor UFRJ**
ELEONORA ZILLER CAMENIETZKI	75834537715	Sim
DEIZE VIEIRA DOS SANTOS	48225533704	Sim

INDICATORS FOR ENVIRONMENTAL IMPACT OF PETROLEUM ACTIVITIES: THE NEXT GENERATION OF MOLECULAR MARKERS (INEXT)		IBCCF
Nome	**CPF**	**Servidor UFRJ**
SANDRA MARIA FELICIANO DE OLIVEIRA E AZEVEDO	00547771860	Sim
MAURO DE FREITAS REBELO	02092244795	Sim

ÍNDICE DE SUSTENTABILIDADE ECONOMICO-FINANCEIRA DAS DISTRIBUIDORAS DE ENERGIA ELÉTRICA		IE
Nome	**CPF**	**Servidor UFRJ**
CARLOS FREDERICO LEAO ROCHA	89321952772	Sim
NIVALDE JOSE DE CASTRO	27471861720	Sim

INICIATIVAS EDUCACIONAIS APLICADAS À VIGILÂNCIA EM SAÚDE - ELABORAR UM BANCO DE EXERCÍCIOS DESTINADOS A EDUCAÇÃO CONTINUADA DE CODIFICAÇÕES DO "SIM" E A AVALIAÇÃO DA ACURÁRIA DA CODIFICAÇÃO DE CAUSAS DE MORTES EM MUNICÍPIOS E ESTADOS BRASILEIROS		IESC
Nome	**CPF**	**Servidor UFRJ**
ANTONIO JOSE LEAL COSTA	92384560700	Sim

LABORATÓRIO DE MOBILIDADE SUSTENTÁVEL		FAU
Nome	**CPF**	**Servidor UFRJ**
MAURO CESAR DE OLIVEIRA SANTOS	60058889787	Sim
VICTOR ANDRADE CARNEIRO DA SILVA	02942058706	Sim

LABORATÓRIO DE PINÇAS ÓTICAS		IF
Nome	**CPF**	**Servidor UFRJ**
EDUARDO CHAVES MONTENEGRO	26118599734	Sim
NANCI CAMARA DE LUCAS GARDEN	67330924768	Sim

LERT - EQUIPAMENTOS DO LABORATÓRIO DE ESPECTROSCOPIA RESOLVIDA NO TEMPO		IQ
Nome	**CPF**	**Servidor UFRJ**
CASSIA CURAN TURCI	31512739553	Sim
NANCI CAMARA DE LUCAS GARDEN	67330924768	Sim

MEGA-EVENTOS E DIREITOS HUMANOS NO BRASIL		IPPUR
Nome	**CPF**	**Servidor UFRJ**
JORGE LUIZ ALVES NATAL	48416339791	Sim
CARLOS BERNARDO VAINER	66710170772	Sim

METALURGIA FÍSICA E PROPRIEDADES MECÂNICAS DE LIGAS METÁLICAS SUBMETIDAS A CONDIÇÕES EXTREMAS		COPPE
Nome	**CPF**	**Servidor UFRJ**
EDSON HIROKAZU WATANABE	38350688734	Sim
DILSON SILVA DOS SANTOS	70844100749	Sim

OBSERVATÓRIO DOS CONFLITOS URBANOS NA CIDADE DO RIO DE JANEIRO		IPPUR
Nome	**CPF**	**Servidor UFRJ**
JORGE LUIZ ALVES NATAL	48416339791	Sim
CARLOS BERNARDO VAINER	66710170772	Sim

OFICINA DA UNIVERSIDADE POPULAR DOS MOVIMENTOS SOCIAIS		FCC
Nome	**CPF**	**Servidor UFRJ**
CARLOS BERNARDO VAINER	66710170772	Sim
PATRICIA SILVA DORNELES	63483289020	Sim

OPTICAL ACTIVITY AND FORCES IN DISORDERED ARRAYS OF PLASMONIC OSCILLATORS		IF
Nome	**CPF**	**Servidor UFRJ**
EDUARDO CHAVES MONTENEGRO	26118599734	Sim
FELIPE ARRUDA DE ARAUJO PINHEIRO	06865787757	Sim

PACTO NACIONAL PELA ALFABETIZAÇÃO NA IDADE CERTA - PNAIC		FE
Nome	**CPF**	**Servidor UFRJ**
CARMEN TERESA GABRIEL LE RAVALLEC	69185441791	Sim
ELAINE CONSTANT PEREIRA DE SOUZA	79908756753	Sim

PESQUISAS TÉCNICO-CIENTÍFICAS NO ÂMBITO DO SISTEMA DE PROTEÇÃO DA AMAZÔNIA - SIPAM		COPPE
Nome	**CPF**	**Servidor UFRJ**
EDSON HIROKAZU WATANABE	38350688734	Sim
MARCOS AURELIO VASCONCELOS FREITAS	72093838753	Sim

PLANEJAMENTO URBANO E O DIREITO Á CIDADE: CONFLITOS URBANOS E OS DESAFIOS PARA A PROMOÇÃO DA FUNÇÃO SOCIAL DA PROPRIEDADE NO BRASIL		IPPUR
Nome	**CPF**	**Servidor UFRJ**
JORGE LUIZ ALVES NATAL	48416339791	Sim
ORLANDO ALVES DOS SANTOS JUNIOR	77115007772	Sim

PREVENÇÃO DO TABAGISMO FEMININO EM ESPAÇOS POPULARES ATRAVÉS DE UM ENFOQUE DE GÊNERO E DA EDUCAÇÃO POPULAR (ELABORAÇÃO DE MATERIAL DIDÁTICO PARA DIVULGAÇÃO TEÓRICA E PRÁTICA DO MODELO PEDAGÓGICO DA PESQUISA-AÇÃO)		IESC
Nome	**CPF**	**Servidor UFRJ**
ANTONIO JOSE LEAL COSTA	92384560700	Sim
REGINA HELENA SIMOES BARBOSA	69965994749	Sim

PROART - 1º EDITAL DE APOIO AOS GRUPOS ARTÍSTICOS DE REPRESENTAÇÃO INSTITUCIONAL		FCC
Nome	**CPF**	**Servidor UFRJ**
CARLOS BERNARDO VAINER	66710170772	Sim
PATRICIA SILVA DORNELES	63483289020	Sim

PRODUTOS NATURAIS ANTI-HIPERTENSIVOS DA ESPÉCIE VEGETAL TAPIRIRA GUIANENSIS E DOS SEUS MICROORGANISMOS ENDOFILICOS NO PARNA JURUBATIBA		FF
Nome	**CPF**	**Servidor UFRJ**
GISELA MARIA DELLAMORA ORTIZ	63246678715	Sim
MICHELLE FRAZAO MUZITANO	08788678725	Sim

PROGRAMA DE ESTÍMULO AS ARTES VISUAIS - REVISTAS SOBRE ARTES VISUAIS - REVISTA ARTE E ENSAIOS		EBA
Nome	**CPF**	**Servidor UFRJ**
CARLOS GONCALVES TERRA	28870921034	Sim
CARLOS AUGUSTO MOREIRA DA NOBREGA	84986670700	Sim

PROJETO PEDAGÓGICO DO CURSO DE ENGENHARIA QUÍMICA		EQ
Nome	**CPF**	**Servidor UFRJ**
EDUARDO MACH QUEIROZ	67667104700	Sim
CAETANO MORAES	11285753100	Sim
FERNANDO LUIZ PELLEGRINI PESSOA	15247058534	Sim
LUIZ FERNANDO LOPES RODRIGUES SILVA	09591102755	Sim
PAPA MATAR NDIAYE	05178910770	Não

QUÍMICA EXPERIMENTAL: APRENDIZAGEM BASEADA EM PROBLEMAS COMO FORMA DE TRABALHAR TEMAS TRANSVERSAIS		IQ
Nome	**CPF**	**Servidor UFRJ**
CASSIA CURAN TURCI	31512739553	Sim
MARCO ANTONIO CHAER DO NASCIMENTO	10349510768	Sim

REAPA - REDUÇÃO DE ATRITO POR ADITIVOS NO TRANSPORTE DE PETRÓLEO - GALP 12		POLI
Nome	**CPF**	**Servidor UFRJ**
JOAO CARLOS DOS SANTOS BASILIO	41082087653	Sim
DANIEL ONOFRE DE ALMEIDA CRUZ	26446898215	Sim

REDE LATINO-AMERICANA DE ESTUDOS SOBRE VIGILÂNCIA, TECNOLOGIA E SOCIEDADE/LAVITS: INTERSEÇÕES ENTRE PESQUISA, AÇÃO E TECNOLOGIA		IP
Nome	**CPF**	**Servidor UFRJ**
ROSA MARIA LEITE RIBEIRO PEDRO	66534968720	Sim
FERNANDA GLORIA BRUNO	02532396725	Sim

REDE NACIONAL DE CIÊNCIA PARA A EDUCAÇÃO		ICB
Nome	**CPF**	**Servidor UFRJ**
LUIZ EURICO NASCIUTTI	03365581120	Sim
ROBERTO LENT	28936949772	Sim

REDE REGIONAL PARA PESQUISA DE SAÚDE MENTAL DA AMÉRICA LATINA		IPUB
Nome	**CPF**	**Servidor UFRJ**
MARIA TAVARES CAVALCANTI	75980622772	Sim

REGULAÇÃO ECONÔMICA DA GERAÇÃO TERMOELÉTRICA: FORMAS DE CONTRATAÇÃO E METODOLOGIA DE CÁLCULO DO CUSTO DE OPERAÇÃO		IE
Nome	**CPF**	**Servidor UFRJ**
CARLOS FREDERICO LEAO ROCHA	89321952772	Sim
NIVALDE JOSE DE CASTRO	27471861720	Sim

REVISTA POLÍTICA E PLANEJAMENTO REGIONAL		IPPUR
Nome	**CPF**	**Servidor UFRJ**
JORGE LUIZ ALVES NATAL	48416339791	Sim
RAINER RANDOLPH	70678820791	Sim

SAÚDE E AMBIENTE NO AMAZONAS		IBCCF
Nome	**CPF**	**Servidor UFRJ**
SANDRA MARIA FELICIANO DE OLIVEIRA E AZEVEDO	00547771860	Sim
JOAO PAULO MACHADO TORRES	83702032720	Sim

SEMPO - SIMULADOR DE ESCOAMENTOS MULTIFÁSICOS PARA POÇOS COM CONDIÇOẼS GERAIS – GALP 14		POLI
Nome	**CPF**	**Servidor UFRJ**
JOAO CARLOS DOS SANTOS BASILIO	41082087653	Sim
DANIEL ONOFRE DE ALMEIDA CRUZ	26446898215	Sim

SUPERVISÃO DOS CURSOS MINISTRADOS PELA ALUMINI		COPPEAD
Nome	**CPF**	**Servidor UFRJ**
VICENTE ANTONIO DE CASTRO FERREIRA	85935506734	Sim

SUSTENTABILIDADE E CONSOLIDAÇÃO DO LABORATÓRIO OLÍMPICO		IQ
Nome	**CPF**	**Servidor UFRJ**
CASSIA CURAN TURCI	31512739553	Sim
FRANCISCO RADLER DE AQUINO NETO	18375430706	Sim
ALESSANDRO CASILLI	70251220176	Não
ALINE REIS DE CARVALHO	13972152752	Não
ANA CAROLINA GIORDANI DUARTE	10486694755	Não
ARIANE SILVA AMARAL	14682344714	Não
FERNANDO DE LIMA CASTRO	97185124700	Não
GUSTAVO DE ALBUQUERQUE CAVALCANTI	10321689780	Não
HENRIQUE MARCELO GUALBERTO PEREIRA	02922773779	Sim
JULIANA SCOFANO BARRABIN	10313769761	Não
LUCIANA CRISTINA MIROTTI	26903399860	Não
LUCIANA PIZZATTI BARBOZA	07960081751	Não
MARIANA VAZ CARNEIRO	05812902755	Não
MONICA COSTA PADILHA	07118300705	Sim
VANESSA RAYOL DE ARAUJO	12347351729	Não

TOWARDS CROP IMPROVEMENT:MANIPULATION OF C4 PHOTOSYNTHESIS		IBIOL
Nome	**CPF**	**Servidor UFRJ**
RODRIGO DE MORAES BRINDEIRO	89272137772	Sim
MARCIO ALVES FERREIRA	00840570767	Sim

TRANSFERÊNCIA DE CONHECIMENTO, COM A CONTRIBUIÇÃO ESPECÍFICA À PESQUISA DE CONTROLE DE DOPAGEM PARA OS JOGOS OLÍMPICOS E PARALÍMPICOS - RIO 2016		IQ
Nome	**CPF**	**Servidor UFRJ**
CASSIA CURAN TURCI	31512739553	Sim
FRANCISCO RADLER DE AQUINO NETO	18375430706	Sim

VI JUBRA - SIMPÓSIO INTERNACIONAL SOBRE A JUVENTUDE BRASILEIRA		FE
Nome	**CPF**	**Servidor UFRJ**
CARMEN TERESA GABRIEL LE RAVALLEC	69185441791	Sim
CRISTIANA CARNEIRO	67210368949	Sim

WORKSHOP CITIES OF GLOBAL SOUTH		IPPUR
Nome	**CPF**	**Servidor UFRJ**
JORGE LUIZ ALVES NATAL	48416339791	Sim
CARLOS BERNARDO VAINER	66710170772	Sim

WORKSHOP: MODELO DE COMERCIALIZAÇÃO DE ENERGIA: REFLEXÕES PARA O APERFEIÇOAMENTO		IE
Nome	**CPF**	**Servidor UFRJ**
CARLOS FREDERICO LEAO ROCHA	89321952772	Sim
NIVALDE JOSE DE CASTRO	27471861720	Sim

ANEXO 4 - Comprovantes de depósitos recolhidos à conta de recursos próprios da UFRJ, decorrentes dos projetos desenvolvidos com a participação da FUJB

MINISTÉRIO DA FAZENDA SECRETARIA DO TESOURO NACIONAL Guia de Recolhimento da União - GRU	Código de Recolhimento	28886-1
	Número de Referência	
	Competência	01/2015
	Vencimento	09/03/2015
Nome do Contribuinte / Recolhedor: Fundação Universitária José Bonifácio	CNPJ ou CPF do Contribuinte	42.429.480/0001-50
Nome da Unidade Favorecida: UNIVERSIDADE FEDERAL DO RIO DE JANEIRO	UG / Gestão	153115 / 15236
Instruções: As informações inseridas nessa guia são de exclusiva responsabilidade do contribuinte, que deverá, em caso de dúvidas, consultar a Unidade Favorecida dos recursos.	(=) Valor do Principal	272.985,13
	(-) Desconto/Abatimento	
	(-) Outras deduções	
	(+) Mora / Multa	
GRU SIMPLES Pagamento exclusivo no Banco do Brasil S.A. [STN125DB8E2B96D204A2144BE690475A8A0]	(+) Juros / Encargos	
	(+) Outros Acréscimos	
	(=) Valor Total	272.985,13

89990002729-0 85130001010-4 95523152888-9 60095922655-7

[bb.com.br] Página 1 de 1

Consulta emissão de comprovantes

A33Q100743086482017
10/03/2015 08:17:37

SISBB - SISTEMA DE INFORMACOES BANCO DO BRASIL
10/03/2015 - AUTOATENDIMENTO - 08.17.38
2234902234 SEGUNDA VIA 0001
COMPROVANTE DE PAGAMENTO
CLIENTE: FUJB ADMINISTRATIVO
AGENCIA: 2234-9 CONTA: 70.000-2

Convenio GRU-GUIA RECOLHIM. UNIAO
Codigo de Barras 89990002729-0 85130001010-4
95523152888-9 60095922655-7
Data do pagamento 09/03/2015
Competencia MM/AAAA 01/2015
Data de Vencimento 09/03/2015
CNPJ 42429480/0001-50
Valor Principal 272.985,13
Valor em Dinheiro 272.985,13
Valor em Cheque 0,00
Valor Total 272.985,13

DOCUMENTO: 030902
AUTENTICACAO SISBB: 4.E1F.338.B63.401.076

Transação efetuada com sucesso por: J4895717 ZENY MARIA VIEIRA BAPTISTA.

MINISTÉRIO DA FAZENDA SECRETARIA DO TESOURO NACIONAL Guia de Recolhimento da União - GRU	Código de Recolhimento	28886-1
	Número de Referência	
	Competência	02/2015
	Vencimento	08/05/2015
Nome do Contribuinte / Recolhedor: **Fundação Univeraitária José Bonifácio**	CNPJ ou CPF do Contribuinte	42.429.480/0001-50
Nome da Unidade Favorecida: **UNIVERSIDADE FEDERAL DO RIO DE JANEIRO**	UG / Gestão	153115 / 15236
Instruções: As informações inseridas nessa guia são de exclusiva responsabilidade do contribuinte, que deverá, em caso de dúvidas, consultar a Unidade Favorecida dos recursos.	(=) Valor do Principal	202.857,45
	(-) Desconto/Abatimento	
	(-) Outras deduções	
	(+) Mora / Multa	
GRU SIMPLES Pagamento exclusivo no Banco do Brasil S.A. [STNEE68F5F8236801FCB1259D7CBCBE4F6D]	(+) Juros / Encargos	
	(+) Outros Acréscimos	
	(=) Valor Total	202.857,45

89980002028-6 57450001010-8 95523152888-9 60095922333-7

[bb.com.br] Página 1 de 1

Consulta emissão de comprovantes

A33N131406274911008
13/05/2015 14:10:42

```
SISBB  -  SISTEMA DE INFORMACOES BANCO DO BRASIL
13/05/2015 -      AUTOATENDIMENTO        - 14.10.42
2236902234          SEGUNDA VIA                0006
          COMPROVANTE DE PAGAMENTO
CLIENTE: FUJB ADMINISTRATIVO
AGENCIA: 2234-9 CONTA:          70.000-2
------------------------------------------------
Convenio  GNU-GUIA RECOLHIM. UNIAO
Codigo de Barras   89980002028-6   57450001010-8
                   95523152888-9   60095922333-7
Data do pagamento                      08/05/2015
Competencia MM/AAAA                       02/2015
Data do Vencimento                     08/05/2015
CNPJ                              42429480/0001-50
Valor Principal                          202.857,45
Valor em Dinheiro                        202.857,45
Valor em Cheque                                0,00
Valor Total                              202.857,45
------------------------------------------------
DOCUMENTO:  050807
AUTENTICACAO SISBB:         E.359.AEC.C87.D59.575
```

Transação efetuada com sucesso por: J4895717 ZENY MARIA VIEIRA BAPTISTA.

Avenida Pasteur, 280 - Urca - CEP 22290-240 - Rio de Janeiro - RJ
Tel.: 55 21 3034-5800 - Fax: 55 21 2542-3146
Caixa Postal 56.006 - CEP: 22290-970 - e-mail: fujb@fujb.ufrj.br

MINISTÉRIO DA FAZENDA SECRETARIA DO TESOURO NACIONAL Guia de Recolhimento da União - GRU	Código de Recolhimento	28886-1
	Número de Referência	
	Competência	03/2015
	Vencimento	29/05/2015
Nome do Contribuinte / Recolhedor: **Fundação Universitária José Bonifácio**	CNPJ ou CPF do Contribuinte	42.429.480/0001-50
Nome da Unidade Favorecida: **UNIVERSIDADE FEDERAL DO RIO DE JANEIRO**	UG / Gestão	153115 / 15236
Instruções: As informações inseridas nessa guia são de exclusiva responsabilidade do contribuinte, que deverá, em caso de dúvidas, consultar a Unidade Favorecida dos recursos.	(=) Valor do Principal	135.176,28
	(-) Desconto/Abatimento	
	(-) Outras deduções	
	(+) Mora / Multa	
GRU SIMPLES Pagamento exclusivo no Banco do Brasil S.A. [STN26913E37576E4A6EA8197E726B019EA3]	(+) Juros / Encargos	
	(+) Outros Acréscimos	
	(=) Valor Total	135.176,28

89950001351-9 76280001010-2 95523152888-9 60095920012-4

[bb.com.br] Página 1 de 3

Consulta emissão de comprovantes

A33A010835202758008
01/06/2015 08:47:33

```
SISBB  -  SISTEMA DE INFORMACOES BANCO DO BRASIL
01/06/2015 -      AUTOATENDIMENTO          - 08.47.34
2234902234          SEGUNDA VIA                 0002
          COMPROVANTE DE PAGAMENTO
CLIENTE: FUJB ADMINISTRATIVO
AGENCIA: 2234-9 CONTA:          70.000-2
-----------------------------------------------------
Convenio  GRU-GUIA RECOLHIM. UNIAO
Codigo de Barras   89950001351-9   76280001010-2
                   95523152888-9   60095920012-4
Data do pagamento                      29/05/2015
Competencia MM/AAAA                       03/2015
Data de Vencimento                     29/05/2015
CNPJ                             42429480/0001-50
Valor Principal                       135.176,28
Valor em Dinheiro                     135.176,28
Valor em Cheque                             0,00
Valor Total                           135.176,28
-----------------------------------------------------
DOCUMENTO:  052906
AUTENTICACAO SISBB:        7.658.AA1.399.A70.4CC
```

Avenida Pasteur, 280 - Urca - CEP 22290-240 - Rio de Janeiro - RJ
Tel.: 55 21 3034-5800 - Fax: 55 21 2542-3146
Caixa Postal 56.006 - CEP: 22290-970 - e-mail: fujb@fujb.ufrj.br

30/09/2015 https://consulta.tesouro.fazenda.gov.br/gru_novosite/gerarHTML.asp

Gerado a partir de https://consulta.tesouro.fazenda.gov.br/gru_novosite/gru_simples_parte2.asp

MINISTÉRIO DA FAZENDA SECRETARIA DO TESOURO NACIONAL Guia de Recolhimento da União - GRU	Código de Recolhimento	28886-1
	Número de Referência	
	Competência	04/2015
	Vencimento	30/09/2015
Nome do Contribuinte / Recolhedor: **Fundação Universitária José Bonifácio**	CNPJ ou CPF do Contribuinte	42.429.480/0001-50
Nome da Unidade Favorecida: **UNIVERSIDADE FEDERAL DO RIO DE JANEIRO**	UG / Gestão	153115 / 15236
Instruções: As informações inseridas nessa guia são de exclusiva responsabilidade do contribuinte, que deverá, em caso de dúvidas, consultar a Unidade Favorecida dos recursos.	(=) Valor do Principal	259.749,86
	(-) Desconto/Abatimento	
	(-) Outras deduções	
	(+) Mora / Multa	
GRU SIMPLES Pagamento exclusivo no Banco do Brasil S.A. [STN3B70B478EF6DB2F6B70CFC704C69F247]	(+) Juros / Encargos	
	(+) Outros Acréscimos	
	(=) Valor Total	259.749,86

89900002597-6 49860001010-0 95523152888-9 60095925525-5

[bb.com.br] Página 1 de 3

Emissão de comprovantes

A33N011100065828024
01/10/2015 11:06:55

```
SISBB - SISTEMA DE INFORMACOES BANCO DO BRASIL
01/10/2015 -     AUTOATENDIMENTO        - 11.06.59
2234902234          SEGUNDA VIA                0001
          COMPROVANTE DE PAGAMENTO
CLIENTE: FUJB ADMINISTRATIVO
AGENCIA: 2234-9 CONTA:        70.000-2
-------------------------------------------------
Convenio  GRU-GUIA RECOLHIM. UNIAO
Codigo de Barras   89900002597-6   49860001010-0
                   95523152888-9   60095925525-5
Data do pagamento                      30/09/2015
Competencia MM/AAAA                       04/2015
Data de Vencimento                     30/09/2015
CNPJ                             42429480/0001-50
Valor Principal                         259.749,86
Valor em Dinheiro                       259.749,86
Valor em Cheque                               0,00
Valor Total                             259.749,86
-------------------------------------------------
DOCUMENTO:  093005
AUTENTICACAO SISBB:        3.5A4.845.D72.0B7.6E6
```

30/09/2015 https://consulta.tesouro.fazenda.gov.br/gru_novosite/gerarHTML.asp

Gerado a pedir de https://consulta.tesouro.fazenda.gov.br/gru_novosite/gru_simples_parte2.asp

MINISTÉRIO DA FAZENDA SECRETARIA DO TESOURO NACIONAL Guia de Recolhimento da União - GRU	Código de Recolhimento	28886-1
	Número de Referência	
	Competência	05/2015
	Vencimento	30/09/2015
Nome do Contribuinte / Recolhedor: Fundação Universitária Jose Bonifácio	CNPJ ou CPF do Contribuinte	42.429.480/0001-50
Nome da Unidade Favorecida: UNIVERSIDADE FEDERAL DO RIO DE JANEIRO	UG / Gestão	153115 / 15236
Instruções: As informações inseridas nessa guia são de exclusiva responsabilidade do contribuinte, que deverá, em caso de dúvidas, consultar a Unidade Favorecida dos recursos.	(=) Valor do Principal	116.108,26
	(-) Desconto/Abatimento	
	(-) Outras deduções	
	(+) Mora / Multa	
GRU SIMPLES Pagamento exclusivo no Banco do Brasil S.A. [STNB896704FCA92612FB4F9AC83215A693F]	(+) Juros / Encargos	
	(+) Outros Acréscimos	
	(=) Valor Total	116.108,26

89920001161-8 08260001010-9 95523152888-9 60095925927-7

[bb.com.br] Página 2 de 3

SISBB - SISTEMA DE INFORMACOES BANCO DO BRASIL
01/10/2015 - AUTOATENDIMENTO - 11.06.59
2234902234 SEGUNDA VIA 0001
COMPROVANTE DE PAGAMENTO
CLIENTE: FUJB ADMINISTRATIVO
AGENCIA: 2234-9 CONTA: 70.000-2

Convenio GRU-GUIA RECOLHIM. UNIAO
Codigo de Barras 89920001161-8 08260001010-9
95523152888-9 60095925927-7
Data do pagamento 30/09/2015
Competencia MM/AAAA 05/2015
Data de Vencimento 30/09/2015
CNPJ 42429480/0001-50
Valor Principal 116.108,26
Valor em Dinheiro 116.108,26
Valor em Cheque 0,00
Valor Total 116.108,26

DOCUMENTO: 093006
AUTENTICACAO SISBB: 6.C5C.93E.37B.4B9.099

30/09/2015 https://consulta.tesouro.fazenda.gov.br/gru_novosite/gerarHTML.asp

Gerado a partir de https://consulta.tesouro.fazenda.gov.br/gru_novosite/gru_simples_parte2.asp

MINISTÉRIO DA FAZENDA SECRETARIA DO TESOURO NACIONAL Guia de Recolhimento da União - GRU	Código de Recolhimento	28886-1
	Número de Referência	
	Competência	06/2015
	Vencimento	30/09/2015
Nome do Contribuinte / Recolhedor: **Fundação Universitária José Bonifácio**	CNPJ ou CPF do Contribuinte	42.429.480/0001-50
Nome da Unidade Favorecida: **UNIVERSIDADE FEDERAL DO RIO DE JANEIRO**	UG / Gestão	153115 / 15236
Instruções: As informações inseridas nessa guia são de exclusiva responsabilidade do contribuinte, que deverá, em caso de dúvidas, consultar a Unidade Favorecida dos recursos.	(=) Valor do Principal	222.875,43
	(-) Desconto/Abatimento	
	(-) Outras deduções	
	(+) Mora / Multa	
GRU SIMPLES Pagamento exclusivo no Banco do Brasil S.A. [STN3925E9D61B72109869805C986A6DAAFD]	(+) Juros / Encargos	
	(+) Outros Acréscimos	
	(=) Valor Total	222.875,43

89940002228-1 75430001010-2 95523152888-9 60095920209-7

[bb.com.br] Página 3 de 3

```
SISBB - SISTEMA DE INFORMACOES BANCO DO BRASIL
01/10/2015 -     AUTOATENDIMENTO        - 11.06.59
2234902234          SEGUNDA VIA                0002
           COMPROVANTE DE PAGAMENTO
CLIENTE: FUJB ADMINISTRATIVO
AGENCIA: 2234-9 CONTA:          70.000-2
-------------------------------------------------
Convenio  GRU-GUIA RECOLHIM. UNIAO
Codigo de Barras   89940002228-1   75430001010-2
                   95523152888-9   60095920209-7
Data do pagamento                      30/09/2015
Competencia MM/AAAA                       06/2015
Data de Vencimento                     30/09/2015
CNPJ                              42429480/0001-50
Valor Principal                         222.875,43
Valor em Dinheiro                       222.875,43
Valor em Cheque                               0,00
Valor Total                             222.875,43
-------------------------------------------------
DOCUMENTO:  893007
AUTENTICACAO SISBB:        6.19A.A82.8D5.B88.BC2
```

Transação efetuada com sucesso por. J4895717 ZENY MARIA VIEIRA BAPTISTA.

12/10/2015 https://consulta.tesouro.fazenda.gov.br/gru_novosite/gru_simples_parte2.asp

Gerado a partir de https://consulta.tesouro.fazenda.gov.br/gru_novosite/gru_simples_parte2.asp

MINISTÉRIO DA FAZENDA SECRETARIA DO TESOURO NACIONAL Guia de Recolhimento da União - GRU	Código de Recolhimento	28886-1
	Número de Referência	
	Competência	07/2015
	Vencimento	02/10/2015
Nome do Contribuinte / Recolhedor: Fundação Universitária José Bonifácio	CNPJ ou CPF do Contribuinte	42.429.480/0001-50
Nome da Unidade Favorecida: UNIVERSIDADE FEDERAL DO RIO DE JANEIRO	UG / Gestão	153115 / 15236
Instruções: As informações inseridas nessa guia são de exclusiva responsabilidade do contribuinte, que deverá, em caso de dúvidas, consultar a Unidade Favorecida dos recursos.	(=) Valor do Principal	145.268,25
	(-) Desconto/Abatimento	
	(-) Outras deduções	
	(+) Mora / Multa	
GRU SIMPLES Pagamento exclusivo no Banco do Brasil S.A. [STN567826E1A0EB6683822EA8659DD04372]	(+) Juros / Encargos	
	(+) Outros Acréscimos	
	(=) Valor Total	145.268,25

89900001452-4 68250001010-5 95523152888-9 60095923910-1

[bb.com.br] Página 6 de 6

```
SISBB - SISTEMA DE INFORMACOES BANCO DO BRASIL
05/10/2015 -      AUTOATENDIMENTO          - 08.38.31
2234902234          SEGUNDA VIA                 0001
            COMPROVANTE DE PAGAMENTO
CLIENTE: FUJB ADMINISTRATIVO
AGENCIA: 2234-9 CONTA:          70.000-2
-------------------------------------------------
Convenio  GRU-GUIA RECOLHIM. UNIAO
Codigo de Barras   89900001452-4   68250001010-5
                   95523152888-9   60095923910-1
Data do pagamento                      02/10/2015
Competencia MM/AAAA                       07/2015
Data de Vencimento                     02/10/2015
CNPJ                                42429480/0001-50
Valor Principal                          145.268,25
Valor em Dinheiro                        145.268,25
Valor em Cheque                                0,00
Valor Total                              145.268,25
-------------------------------------------------
DOCUMENTO:  100211
AUTENTICACAO SISBB:        0.098.8F9.8C1.454.66F
```

Transação efetuada com sucesso por: J4895717 ZENY MARIA VIEIRA BAPTISTA.

22/12/2015 consulta.tesouro.fazenda.gov.br/gru_novosite/gerarHTML.asp

Gerado a partir de http://consulta.tesouro.fazenda.gov.br/gru_novosite/gru_simples_parte2.asp

MINISTÉRIO DA FAZENDA SECRETARIA DO TESOURO NACIONAL Guia de Recolhimento da União - GRU	Código de Recolhimento	28886-1
	Número de Referência	
	Competência	08/2015
	Vencimento	23/12/2015
Nome do Contribuinte / Recolhedor: **Fundação Universitária José Bonifácio**	CNPJ ou CPF do Contribuinte	42.429.480/0001-50
Nome da Unidade Favorecida: **UNIVERSIDADE FEDERAL DO RIO DE JANEIRO**	UG / Gestão	153115 / 15236
Instruções: As informações inseridas nessa guia são de exclusiva responsabilidade do contribuinte, que deverá, em caso de dúvidas, consultar a Unidade Favorecida dos recursos.	(=) Valor do Principal	190.101,13
	(-) Desconto/Abatimento	
	(-) Outras deduções	
	(+) Mora / Multa	
GRU SIMPLES Pagamento exclusivo no Banco do Brasil S.A. [STN0C4FDBE78D652BAAFFFE2C2E4E3D2001]	(+) Juros / Encargos	
	(+) Outros Acréscimos	
	(=) Valor Total	190.101,13

89970001901-4 01130001010-4 95523152888-9 60095920223-2

CORPORATE

Emissão de comprovantes

A33M051201178527010
05/01/2016 12:07:57

```
SISBB  -  SISTEMA DE INFORMACOES BANCO DO BRASIL
05/01/2016 -      AUTOATENDIMENTO        - 12.07.55
2234902234          SEGUNDA VIA                0005

            COMPROVANTE DE PAGAMENTO

CLIENTE: FUJB ADMINISTRATIVO
AGENCIA: 2234-9 CONTA:          70.000-2
------------------------------------------------
Convenio  GRU-GUIA RECOLHIM. UNIAO
Codigo de Barras   89970001901-4   01130001010-4
                   95523152888-9   60095920223-2
Data do pagamento                      23/12/2015
Competencia MM/AAAA                       08/2015
Data de Vencimento                     23/12/2015
CNPJ                             42429480/0001-50
Valor Principal                       190.101,13
Valor em Dinheiro                     190.101,13
Valor em Cheque                             0,00
Valor Total                           190.101,13
------------------------------------------------
DOCUMENTO:  122308
AUTENTICACAO SISBB:          F.D4C.C96.F68.808.E8A
```

Transação efetuada com sucesso por: J7810317 VINICIUS GUIMARAES DE MIRANDA.

22/12/2015 consulta.tesouro.fazenda.gov.br/gru_novosite/gerarHTMLasp

Gerado a partir de http://consulta.tesouro.fazenda.gov.br/gru_novosite/gru_simples_parte2.asp

MINISTÉRIO DA FAZENDA SECRETARIA DO TESOURO NACIONAL Guia de Recolhimento da União - GRU	Código de Recolhimento	28886-1
	Número de Referência	
	Competência	09/2015
	Vencimento	23/12/2015
Nome do Contribuinte / Recolhedor: **Fundação Universitária José Bonifácio**	CNPJ ou CPF do Contribuinte	42.429.480/0001-50
Nome da Unidade Favorecida: **UNIVERSIDADE FEDERAL DO RIO DE JANEIRO**	UG / Gestão	153115 / 15236
Instruções: As informações inseridas nessa guia são de exclusiva responsabilidade do contribuinte, que deverá, em caso de dúvidas, consultar a Unidade Favorecida dos recursos.	(=) Valor do Principal	163.493,68
	(-) Desconto/Abatimento	
	(-) Outras deduções	
	(+) Mora / Multa	
GRU SIMPLES Pagamento exclusivo no Banco do Brasil S.A. [STNE03BD0CDF8E2C1A892208B3A7A0911A5]	(+) Juros / Encargos	
	(+) Outros Acréscimos	
	(=) Valor Total	163.493,68

89920001634-2 93680001010-6 95523152888-9 60095920527-4

CORPORATE

Emissão de comprovantes

A33M051201178527012
05/01/2016 12:08:19

SISBB - SISTEMA DE INFORMACOES BANCO DO BRASIL
05/01/2016 - AUTOATENDIMENTO - 12.08.17
2234902234 SEGUNDA VIA 0004

COMPROVANTE DE PAGAMENTO

CLIENTE: FUJB ADMINISTRATIVO
AGENCIA: 2234-9 CONTA: 70.000-2

Convenio GRU-GUIA RECOLHIM. UNIAO		
Codigo de Barras	89920001634-2	93680001010-6
	95523152888-9	60095920527-4
Data do pagamento		23/12/2015
Competencia MM/AAAA		09/2015
Data de Vencimento		23/12/2015
CNPJ		42429480/0001-50
Valor Principal		163.493,68
Valor em Dinheiro		163.493,68
Valor em Cheque		0,00
Valor Total		163.493,68

DOCUMENTO: 122307
AUTENTICACAO SISBB: F.838.765.B19.A46.C32

Transação efetuada com sucesso por: J7810317 VINICIUS GUIMARAES DE MIRANDA.

22/12/2015 consulta.tesouro.fazenda.gov.br/gru_novosite/gerarHTMLasp

Gerado a partir de http://consulta.tesouro.fazenda.gov.br/gru_novosite/gru_simples_parte2.asp

MINISTÉRIO DA FAZENDA SECRETARIA DO TESOURO NACIONAL Guia de Recolhimento da União - GRU	Código de Recolhimento	28886-1
	Número de Referência	
	Competência	10/2015
	Vencimento	23/12/2015
Nome do Contribuinte / Recolhedor: **Fundação Universitária José Bonifácio**	CNPJ ou CPF do Contribuinte	42.429.480/0001-50
Nome da Unidade Favorecida: **UNIVERSIDADE FEDERAL DO RIO DE JANEIRO**	UG / Gestão	153115 / 15236
Instruções: As informações inseridas nessa guia são de exclusiva responsabilidade do contribuinte, que deverá, em caso de dúvidas, consultar a Unidade Favorecida dos recursos.	(=) Valor do Principal	82.877,13
	(-) Desconto/Abatimento	
	(-) Outras deduções	
	(+) Mora / Multa	
GRU SIMPLES Pagamento exclusivo no Banco do Brasil S.A. [STN3281A86C9DB36C62BF9FDA04841F1FEB]	(+) Juros / Encargos	
	(+) Outros Acréscimos	
	(=) Valor Total	82.877,13

89990000828-8 77130001010-2 95523152888-9 60095920724-2

✂----------

CORPORATE

Emissão de comprovantes

A33M051201178527020
05/01/2016 12:12:44

```
SISBB  -  SISTEMA DE INFORMACOES BANCO DO BRASIL
05/01/2016 -      AUTOATENDIMENTO       - 12.12.40
2234902234          SEGUNDA VIA                0001

            COMPROVANTE DE PAGAMENTO

CLIENTE: FUJB ADMINISTRATIVO
AGENCIA: 2234-9 CONTA:         70.000-2
-----------------------------------------------
Convenio  GRU-GUIA RECOLHIM. UNIAO
Codigo de Barras    89990000828-8   77130001010-2
                    95523152888-9   60095920724-2
Data do pagamento                      23/12/2015
Competencia MM/AAAA                       10/2015
Data de Vencimento                     23/12/2015
CNPJ                              42429480/0001-50
Valor Principal                           82.877,13
Valor em Dinheiro                         82.877,13
Valor em Cheque                            0,00
Valor Total                               82.877,13
-----------------------------------------------
DOCUMENTO:  122306
AUTENTICACAO SISBB:          7.E7F.EBD.F58.49D.AE2
```

Transação efetuada com sucesso por: J7810317 VINICIUS GUIMARAES DE MIRANDA.

22/12/2015 consulta.tesouro.fazenda.gov.br/gru_novosite/gerarHTML.asp

Gerado a partir de http://consulta.tesouro.fazenda.gov.br/gru_novosite/gru_simples_parte2.asp

MINISTÉRIO DA FAZENDA SECRETARIA DO TESOURO NACIONAL Guia de Recolhimento da União - GRU	Código de Recolhimento	28886-1
	Número de Referência	
	Competência	11/2015
	Vencimento	23/12/2015
Nome do Contribuinte / Recolhedor: **Fundação Universitária José Bonifácio**	CNPJ ou CPF do Contribuinte	42.429.480/0001-50
Nome da Unidade Favorecida: **UNIVERSIDADE FEDERAL DO RIO DE JANEIRO**	UG / Gestão	153115 / 15236
Instruções: As informações inseridas nessa guia são de exclusiva responsabilidade do contribuinte, que deverá, em caso de dúvidas, consultar a Unidade Favorecida dos recursos.	(=) Valor do Principal	192.410,02
	(-) Desconto/Abatimento	
	(-) Outras deduções	
	(+) Mora / Multa	
GRU SIMPLES Pagamento exclusivo no Banco do Brasil S.A. [STN66C2A77BB2ECA006D6CF363DCDBBFF0C]	(+) Juros / Encargos	
	(+) Outros Acréscimos	
	(=) Valor Total	192.410,02

89940001924-8 10020001010-3 95523152888-9 60095920955-5

CORPORATE

Emissão de comprovantes

A33M051201178527022
05/01/2016 12:13:01

```
SISBB  -  SISTEMA DE INFORMACOES BANCO DO BRASIL
05/01/2016 -      AUTOATENDIMENTO       - 12.12.58
2234902234          SEGUNDA VIA                0004

            COMPROVANTE DE PAGAMENTO

CLIENTE: FUJB ADMINISTRATIVO
AGENCIA: 2234-9 CONTA:          70.000-2
================================================
Convenio  GRU-GUIA RECOLHIM. UNIAO
Codigo de Barras   89940001924-8   10020001010-3
                   95523152888-9   60095920955-5
Data do pagamento                      23/12/2015
Competencia MM/AAAA                       11/2015
Data de Vencimento                     23/12/2015
CNPJ                                42429480/0001-50
Valor Principal                          192.410,02
Valor em Dinheiro                        192.410,02
Valor em Cheque                                0,00
Valor Total                              192.410,02
------------------------------------------------
DOCUMENTO:  122305
AUTENTICACAO SISBB:          A.99A.5B1.C81.883.ED3
```

Transação efetuada com sucesso por: J7810317 VINICIUS GUIMARAES DE MIRANDA.

MINISTÉRIO DA FAZENDA SECRETARIA DO TESOURO NACIONAL Guia de Recolhimento da União - GRU	Código de Recolhimento	28886-1
	Número de Referência	
	Competência	12/2015
	Vencimento	29/01/2016
Nome do Contribuinte / Recolhedor: **Fundação Universitária José Bonifácio**	CNPJ ou CPF do Contribuinte	42.429.480/0001-50
Nome da Unidade Favorecida: **UNIVERSIDADE FEDERAL DO RIO DE JANEIRO**	UG / Gestão	153115 / 15236
Instruções: As informações inseridas nessa guia são de exclusiva responsabilidade do contribuinte, que deverá, em caso de dúvidas, consultar a Unidade Favorecida dos recursos.	(=) Valor do Principal	103.536,08
	(-) Desconto/Abatimento	
	(-) Outras deduções	
	(+) Mora / Multa	
GRU SIMPLES Pagamento exclusivo no Banco do Brasil S.A. [STN64C46321E6DFC5F867B7611579E3A07B]	(+) Juros / Encargos	
	(+) Outros Acréscimos	
	(=) Valor Total	103.536,08

89950001035-8 36080001010-0 95523152888-9 60095924028-2

CORPORATE

A33N011542317026010
01/02/2016 15:48:41

```
SISBB  -  SISTEMA DE INFORMACOES BANCO DO BRASIL
01/02/2016 -      AUTOATENDIMENTO       - 15.48.34
2234902234          SEGUNDA VIA                0004

            COMPROVANTE DE PAGAMENTO

CLIENTE: FUJB ADMINISTRATIVO
AGENCIA: 2234-9 CONTA:          70.000-2
-----------------------------------------------
Convenio  GRU-GUIA RECOLHIM. UNIAO
Codigo de Barras    89950001035-8   36080001010-0
                    95523152888-9   60095924028-2
Data do pagamento                      29/01/2016
Competencia MM/AAAA                       12/2015
Data de Vencimento                     29/01/2016
CNPJ                              42429480/0001-50
Valor Principal                         103.536,08
Valor em Dinheiro                       103.536,08
Valor em Cheque                               0,00
Valor Total                             103.536,08
-----------------------------------------------
DOCUMENTO:  012908
AUTENTICACAO SISBB:          F.472.C93.F68.970.4FD
```

Transação efetuada com sucesso por: J7810317 VINICIUS GUIMARAES DE MIRANDA.

Anexo 05 - Relação de Bens Doados à UFRJ no ano de 2015

Descrição do Bem	Qtd.	Valor Unitário	Valor Total	Unidade UFRJ
DENSITÔMETRO - DEN 1 - BIOSAN	1	4.830,00	4.830,00	FACULDADE DE FARMÁCIA
FREEZER -30.C FFGL1230 326L	1	35.000,00	35.000,00	INSTITUTO DE QUÍMICA
FREEZER -30.C FFGL2330 659L	1	33.739,13	33.739,13	INSTITUTO DE QUÍMICA
FREEZER -30.C FFPF2330 659L	2	38.800,00	77.600,00	INSTITUTO DE QUÍMICA
FREEZER -30.C FFPH2330 659L	1	33.739,13	33.739,13	INSTITUTO DE QUÍMICA
PURIFICADOR DE AGUA GENPUREXCAD UVUF TOC	1	52.900,00	52.900,00	INSTITUTO DE QUÍMICA
REFRIGERADOR 4.C FRGL2304 659L	1	30.500,00	30.500,00	INSTITUTO DE QUÍMICA
REFRIGERADOR FRGL1204 326L	1	26.000,00	26.000,00	INSTITUTO DE QUÍMICA
NOTEBOOK - APP-NOT MBP 13.3 I5 4GB HD50	1	3.786,03	3.786,03	FACULD. ADM. E CIÊNCIAS CONTÁBEIS
MICRO COMPUTADOR PREMIUM STILO DUAL CORE	1	1.058,00	1.058,00	ESCOLA DE COMUNICAÇÃO
MICROCOMPUTADOR PORTÁTIL DELL LATITUDE+WINDOWS 8.A+CYBERLINK MEDIA	2	3.528,57	7.057,14	PRÓ-REITORIA PÓS. GRAD.E PESQUISA - PR2
EVAPORADORA SPRINGER WAY HW 12K 220/1 F	1	422,00	422,00	INSTITUTO DE ESTUDOS EM SAÚDE COLETIVA
ACJ SPRINGER 10K 110/1 F MEC DUO	1	965,00	965,00	INSTITUTO DE ESTUDOS EM SAÚDE COLETIVA
CONDENSADORA SPRINGER WAY HW 12K 220 F	1	688,00	688,00	INSTITUTO DE ESTUDOS EM SAÚDE COLETIVA
COMPUTADOR I3 4160, 2GB, HD 500GB, FONTE REAL 500W	4	1.190,00	4.760,00	INSTITUTO DE QUÍMICA
NOTEBOOK COREI5 8GB1TB 14PB COM SOFTWARE WIN81 PREINSTALADO	2	1.997,00	3.994,00	ESCOLA DE COMUNICAÇÃO
IMPRESSORA HP LASERJET PRO P1102	1	495,00	495,00	HOSP. UNIV. CLEMENTINO FRAGA FILHO
CAFETEIRA LUXO CL06 LUXO-U COM PINGADEIRA 6L 110V UNIVERSAL	1	559,00	559,00	HOSP. UNIV. CLEMENTINO FRAGA FILHO
TELA TRIPE TES 1,50X1,50 TTM 150S	1	419,00	419,00	INSTITUTO DE QUÍMICA
CADEIRA FIXA 4 PÉS, S/B, SEC, REV TEC. MESCLADO, AC PT	20	88,00	1.760,00	HOSP. UNIV. CLEMENTINO FRAGA FILHO
CADEIRA FIXA 4 PÉS, S/B, SEC, REV VINIL VINHO, AC PT	15	88,00	1.320,00	HOSP. UNIV. CLEMENTINO FRAGA FILHO
MESA RETA MDO 1,00X0,60X0,75, 15MM COR CINZA CRISTAL	5	133,00	665,00	HOSP. UNIV. CLEMENTINO FRAGA FILHO
MESA RETA MDO 1,20X0,60X0,75, 15MM COR CINZA CRISTAL	15	149,00	2.235,00	HOSP. UNIV. CLEMENTINO FRAGA FILHO
MESA RETA MDO 1,10X0,60X0,75, 15MM COR CINZA CRISTAL	4	233,00	932,00	HOSP. UNIV. CLEMENTINO FRAGA FILHO
NO BREAK CM CONCEPTION S1 20000 KVA 3F 220V 3F 220/127V 60HZ C/ KIT PARALELO	1	32.840,00	32.840,00	PRÓ-REITORIA PÓS. GRAD.E PESQUISA - PR2
MONITOR LED LCD DE VIDEO D E19.5 MODELO 20EN33SS	4	322,52	1.290,08	FACULDADE DE MEDICINA
MICROCOMPUTADOR DELL INSPIRON	1	2.257,44	2.257,44	INSTITUTO DE GEOCIÊNCIAS
GRAVADOR SONY ICD-PX440	1	398,00	398,00	PRÓ-REITORIA DE GRADUAÇÃO
MICROCOMPUTADOR DELL VOSTRO+MCAFEE+WINDOWS 8.1	3	2.327,33	6.981,99	PRÓ-REITORIA DE GRADUAÇÃO
NO BREAK SMS POWER VISION II 2200VA BI-115	1	1.837,46	1.837,46	INST.DE CIÊNCIAS BIOMÉDICAS
MULTIFUNCIONAL HP DESKJET 2646	1	399,00	399,00	INSTITUTO DE QUÍMICA
MINI USINA DE ENERGIA DAS ONDAS	1	196.777,38	196.777,38	PRÓ-REITORIA PÓS. GRAD.E PESQUISA - PR2
MICROCOMPUTADOR DELL INSPIRON+WINDOWS 8.1	2	1.983,92	3.967,84	INSTITUTO DE QUÍMICA
MICROCOMPUTADOR PORTÁTIL DELL INSPIRON+MCAFEE+WINDOWS 8.1+OFFICE HOME AND BUSINESS	1	3.823,17	3.823,17	INSTITUTO DE QUÍMICA
MICROCOMPUTADOR PORTÁTIL DELL INSPIRON+MCAFEE+WINDOWS 8.1	2	2.639,91	5.279,82	INSTITUTO DE QUÍMICA
LIXIVIADOR - CONJ. AGIT ROTATIVO P/ 2 EXTRATORES DE VOLÁTEIS S/ ESPAÇO LIVRE - 220V	1	30.035,00	30.035,00	INSTITUTO DE QUÍMICA
MACBOOK 13.3 I5 8GB 512F	2	7.501,69	15.003,38	FACULDADE DE MEDICINA
NOBREAK APC BZ1200N-BR BIVOLT	1	585,00	585,00	INST.PUERICULT. E PED.M.GESTEIRA
PROJETOR EPSON S18+ 3000LUMENS HDMI WIFIREADY	5	1.665,71	8.328,55	HOSP. UNIV. CLEMENTINO FRAGA FILHO
ARMÁRIO EM AÇO COM 2 PORTAS, MEDINDO 1980X900X450MM, CINZA, CHAPA 24, C/ CHAVES	1	911,02	911,02	INSTITUTO DE BIOQUIMICA MEDICA

Descrição do Bem	Qtd.	Valor Unitário	Valor Total	Unidade UFRJ
ARMÁRIO DE AÇO EM CHAPA 24 COM 8 VÃOS PEQUENOS SOBREPOSTOS, MED. 1900X625X420MM	1	698,57	698,57	INSTITUTO DE BIOQUIMICA MEDICA
ARMÁRIO ALTO AZ/CZ 80X37X160 ALFA	1	659,00	659,00	ESCOLA DE EDUC. FIS.E DESPORTOS
PROJETOR EPSON S17 2700LUMENS SVGA HDMI WIFIREADY	1	1.575,02	1.575,02	INSTITUTO DE BIOLOGIA
AR CONDICIONADO CONSUL 7K 220/1 F ELE	1	930,00	930,00	INST.PUERICULT. E PED.M.GESTEIRA
NOBREAK APC 10 KVA/8000W 230/230V ON-LINE SURTI1000XLI C/ ACESSÓRIO DE APC PDU BÁSICA VERTICAL NEMA	1	14.720,00	14.720,00	ESCOLA DE QUÍMICA
MULTIFUNCIONAL LASER MFP HP	1	899,00	899,00	FACULDADE DE FARMÁCIA
ARMÁRIO ALTO CZ/CZ 80X37X160 ALFA	1	659,00	659,00	FACULDADE DE FARMÁCIA
CADEIRA PRESIDENTE 260 CZ COM BRAÇO TOSCANA CROMADO	1	322,86	322,86	FACULDADE DE FARMÁCIA
TERMOMETRO MILLIKELVIN MKT 50 (SERIAL NR. 81566143)	1	12.831,81	12.831,81	ESCOLA DE QUÍMICA
GAIOLA METABOLICA PARA RATOS ATE 150GR. + SUPORTE SIMPLES EM AÇO INOX	3	1.290,34	3.871,02	INSTITUTO DE QUÍMICA
AGITADORES-INCUBADORES DE BANCADA INNOVA 40 (COM REFRIGERAÇÃO) REF: M1299-0084	1	26.206,74	26.206,74	INSTITUTO DE BIOQUIMICA MEDICA
DETECTOR DE KRS-5 PARA EQUIPAMENTO ESPECTROMETRO DE INFRAVERMELHO - PN:860-009000	1	13.811,61	13.811,61	ESCOLA DE QUÍMICA
SHAKER DE BANCADA REFRIGERADO, MODELO EXCELLA E 24R. INC. PLATAFORMA UNIVERSAL (A1250-9902- GARRA PAR)	1	27.228,09	27.228,09	INSTITUTO DE QUÍMICA
ANALISADOR DE NITROGENIO E ENXOFRE MULTITEK 230V (SN 14H-0857)	1	293.275,56	293.275,56	ESCOLA DE QUÍMICA
BANHO CIRCULACAO TERMOSTATICO MULTITEMP IV 115V	1	11.069,71	11.069,71	INSTITUTO DE QUÍMICA
TITULADOR KARL FISCHER 852 TITRANDO E COM VASO DE ANÁLISE COMPLETO	1	63.824,59	63.824,59	ESCOLA DE QUÍMICA
EQS 500 SIMS ANALYZER TYPE 433031 - ESPECTROMETRO DE MASSA (SN 960398/E-14856) INCLUINDO: - ACESSORIO PARA MEDIDAS	1	158.728,50	158.728,50	INSTITUTO DE FÍSICA
REOMETRO DE MULTIPLOS PASSES COM RAIO X INCLUINDO UNIDADE BASICA DE CMPR - 10 CAPILARES- BIRREFRINGENCIA OTICA	1	2.505.746,65	2.505.746,65	COORD. PROGR. PÓS-GRAD.ENGENHARIA
BLOTOCYCLER: PROCESSADOR AUTOMÁTICO DE "WESTERN BLOTTING"	2	23.248,97	46.497,94	INSTITUTO DE QUÍMICA
INCUBADORA COM AGITACAO ORBITAL	1	32.654,36	32.654,36	INST. BIOFÍSICA CARLOS CHAGAS FILHO
BANHO DE CIRCULAÇÃO COM AQUECIMENTO E RESFRIAMENTO, COM CONTROLADOR "PILOT ONE" MODELO MINISTAT 240	1	18.578,82	18.578,82	ESCOLA DE QUÍMICA
ESTAÇÃO DE BASE VALPROBE RF INCLUINDO 12 UNIDADES DE RF VALPROBE LOGGER (SONDA DE TEMPERATURA 18 POLEGADAS E EXTERNA)	1	33.842,21	33.842,21	INSTITUTO DE QUÍMICA
INCUBADORA THERMOMIXER CONFORT INCLUINDO TERMOBLOCO INTERCAMBIVEL PARA TUBOS DE 1,5ML (5360000038)	1	19.997,64	19.997,64	INSTITUTO DE QUÍMICA
PURIFICADOR SOFT PLUS (N) 127V/60 BR EVEREST	1	940,00	940,00	FACULD.ADM.E CIÊNCIAS CONTÁBEIS
AR CONDICIONADO CONSUL 7K 220/1 F ELE	1	1.381,00	1.381,00	FACULD.ADM.E CIÊNCIAS CONTÁBEIS
MULTIFUNCIONAL LASER COLOR - RES IMPRESSÃO 2400 X 600 DPI. 18P	1	1.269,72	1.269,72	ESCOLA DE COMUNICAÇÃO
HP PAVILION 14-V062-BR PN F4J45LA	7	2.445,00	17.115,00	CENTRO CIÊNCIAS JURÍD.E ECONÔMICA
MACBOOK AIR 11.6 MJVP2BZ/A	2	5.808,88	11.617,76	CENTRO CIÊNCIAS JURÍD.E ECONÔMICA
PORTATIL DELL INSPIRION 14 5448	2	3.567,00	7.134,00	CENTRO CIÊNCIAS JURÍD.E ECONÔMICA
HP ML310EGEN8V2 E3-1220V3 NHP BSYSTR SVR/S	1	2.874,95	2.874,95	CENTRO CIÊNCIAS JURÍD.E ECONÔMICA
WORKSTATION COREI7 4790K 4GHZ 8MB CACHE SOCKET 1150, SISTEMA OPERACIONAL WINDOWS 8 PRO,MEMORIA 16GB 1600MHZ DDR3	1	8.676,15	8.676,15	CENTRO CIÊNCIAS JURÍD.E ECONÔMICA
GABINETE+MICRO PROCESSADOR INTEL 15 4460 3.20GHZ+PLACA MB PCWARE IPMH81G1 LGA+ MEMÓRIA 8GB DDR3+HD1TB SATA 3+WINDOWS 8.1	1	1.957,00	1.957,00	CENTRO CIÊNCIAS JURÍD.E ECONÔMICA

Descrição do Bem	Qtd.	Valor Unitário	Valor Total	Unidade UFRJ
GABINETE+MICROPROCESSADOR INTEL I3 4160+FONTE ATX 500W+PLACA MB PCWARE+ MEMÓRIA 4GB+HD500GB+WINDOWS 8.1	18	1.535,00	27.630,00	CENTRO CIÊNCIAS JURÍD.E ECONÔMICA
GABINETE+MICROPROCESSADOR INTEL I5 4460+FONTE ATX CASEMALL+PLACA MB PCWARE+ MEMÓRIA 8GB +HD 1TB+WINDOWS 8.1	6	2.075,00	12.450,00	CENTRO CIÊNCIAS JURÍD.E ECONÔMICA
CÂMERA DIGITAL GOPRO HERO 4 SILVER ADVENTURE 12MP C/ WIFI BLUETOOTH E GRAVAÇÃO 4K	1	2.199,00	2.199,00	INST. PÓS-GRAD. E PESQ. EM ADMINISTRAÇÃO
MICROCOMPUTADOR INTEL CORE I5-4460, 4GB, 1TB, DVD-R + ESTABILIZADOR TS SHARA	2	3.050,00	6.100,00	HOSP. UNIV. CLEMENTINO FRAGA FILHO
COLETOR INNER DE ACESSO	2	2.232,66	4.465,32	PRÓ-REITORIA PÓS. GRAD.E PESQUISA - PR2
FECHO ELETROMAGNÉTICO 150 KG/F	1	722,70	722,70	PRÓ-REITORIA PÓS. GRAD.E PESQUISA - PR2
NO BREAK COMPACTO PRO 1200	1	941,70	941,70	PRÓ-REITORIA PÓS. GRAD.E PESQUISA - PR2
NVR STAND ALONE	1	2.409,00	2.409,00	PRÓ-REITORIA PÓS. GRAD.E PESQUISA - PR2
CÂMERA IP BULLET 1.4 MP	4	1.642,50	6.570,00	PRÓ-REITORIA PÓS. GRAD.E PESQUISA - PR2
CAMERA VIS.NOT. C/ 36 LEDS ALC. 30 M 650/700T	2	876,00	1.752,00	PRÓ-REITORIA PÓS. GRAD.E PESQUISA - PR2
NO BREAK 1000 VA	1	1.137,99	1.137,99	PRÓ-REITORIA PÓS. GRAD.E PESQUISA - PR2
SWITCH POE 8 PORTAS	1	1.533,00	1.533,00	PRÓ-REITORIA PÓS. GRAD.E PESQUISA - PR2
CABO UTP CAT5E	1	919,80	919,80	PRÓ-REITORIA PÓS. GRAD.E PESQUISA - PR2
BEBEDOURO GFAO COMPR ICY 127V BCO M FRIO	2	639,00	1.278,00	MUSEU NACIONAL
MONITOR LED LG 20"	24	394,00	9.456,00	CENTRO CIÊNCIAS JURÍD.E ECONÔMICA
MICROCOMPUTADOR PORTÁTIL DELL INSPIRON 5458+WINDOS 8.1	3	2.629,23	7.887,69	INSTITUTO DE BIOQUIMICA MEDICA
ARMÁRIO AÉREO ITATIAIA IPV-3-120 ITANEW 3 PORTAS DE VIDRO COR BRANCO - C/ 01 PRATELEIRA INTERNA - 55X120X30CM	1	698,57	698,57	INSTITUTO DE BIOQUIMICA MEDICA
IMPRESSORA MULTIFUNCIONAL HP JATO DE TINTA OFFICEJET PRO 6830	1	448,00	448,00	INSTITUTO DE BIOLOGIA
CAIXA DE SOM BOSE SOUDILINK III	1	1.890,00	1.890,00	CENTRO CIÊNCIAS JURÍD.E ECONÔMICA
RACK APC MOD. AR3100	5	3.820,00	19.100,00	PRÓ-REITORIA PÓS. GRAD.E PESQUISA - PR2
CÂMERA DIGITAL NIKON D3100 C/ LENTE VR55-200MM	2	2.700,00	5.400,00	PRÓ-REITORIA PÓS. GRAD.E PESQUISA - PR2
MESA DE SOM EURORACK BERINGHER XENIX 1622 USB	1	2.405,00	2.405,00	PRÓ-REITORIA PÓS. GRAD.E PESQUISA - PR2
MESA DE SOM EURORACK BERINGHER XENIX 1204 USB	1	1.450,00	1.450,00	PRÓ-REITORIA PÓS. GRAD.E PESQUISA - PR2
SWITCH HP 1910-24 GERENCIÁVEL MOD JG538-A	10	979,00	9.790,00	PRÓ-REITORIA PÓS. GRAD.E PESQUISA - PR2
MICROFONE CONDENSADOR PROFISSIONAL	6	485,00	2.910,00	PRÓ-REITORIA PÓS. GRAD.E PESQUISA - PR2
AMPLIFICADOR ONEL OP3500	1	1.490,00	1.490,00	PRÓ-REITORIA PÓS. GRAD.E PESQUISA - PR2
CÂMERA SONY HXRMC 2500	4	9.740,00	38.960,00	PRÓ-REITORIA PÓS. GRAD.E PESQUISA - PR2
AMPLIFICADOR ONEAL OP 3500- WRMS	1	1.780,00	1.780,00	PRÓ-REITORIA PÓS. GRAD.E PESQUISA - PR2
FRESNEL 500 WTS TELEM	10	1.240,00	12.400,00	PRÓ-REITORIA PÓS. GRAD.E PESQUISA - PR2
ANALIZADOR DE CABOS CERTIFICADOR DTX-ELT+CAT 6+CJ ADAPT LINK PERMANENTE CAT 6	1	31.990,00	31.990,00	PRÓ-REITORIA PÓS. GRAD.E PESQUISA - PR2
CABINE ACÚSTICA DE TRADUÇÃO CA07 - RIOLE	3	19.635,00	58.905,00	PRÓ-REITORIA PÓS. GRAD.E PESQUISA - PR2
CADEIRA SEC GIR S/BR., REV TEC JS PRETO GROSSO, AC/PT	10	160,00	1.600,00	HOSP. UNIV. CLEMENTINO FRAGA FILHO
AMPLIFICADOR ONEAL OP2000	1	840,00	840,00	PRÓ-REITORIA PÓS. GRAD.E PESQUISA - PR2
AMPLIFICADOR ONEAL OP2000	1	800,00	800,00	PRÓ-REITORIA PÓS. GRAD.E PESQUISA - PR2
CAIXA DE SOM JBL SP5	2	350,00	700,00	PRÓ-REITORIA PÓS. GRAD.E PESQUISA - PR2
CAIXA DE SOM JBL ARANDELA 6W21RT	2	350,00	700,00	PRÓ-REITORIA PÓS. GRAD.E PESQUISA - PR2
REFLETOR SOFT LIGHT	10	1.300,00	13.000,00	PRÓ-REITORIA PÓS. GRAD.E PESQUISA - PR2
CAIXA DE SOM CSR 4000-350W	2	1.390,00	2.780,00	PRÓ-REITORIA PÓS. GRAD.E PESQUISA - PR2
ULTRAFREEZER VERTICAL COLDLAB 580 LTS	1	59.650,00	59.650,00	INSTITUTO DE ESTUDOS EM SAÚDE COLETIVA

Fundação Universitária
José Bonifácio

Descrição do Bem	Qtd.	Valor Unitário	Valor Total	Unidade UFRJ
ARMÁRIO ALTO	1	516,00	516,00	FACULDADE DE MEDICINA
MESA RETA 18MM	1	248,00	248,00	FACULDADE DE MEDICINA
SERVIDOR XEON 1241 16G HD1TB GTX750TI WINSVR2012	1	8.100,00	8.100,00	INSTITUTO DE QUÍMICA
CADEIRA SECRET FIXA C/ BRAÇO COM BASE 4 APOIOS	1	499,00	499,00	INSTITUTO DE ESTUDOS EM SAÚDE COLETIVA
SWITCH CISCO, WS-C2960-24TC-BR	2	3.000,00	6.000,00	PRÓ-REITORIA PÓS. GRAD.E PESQUISA - PR2
DESKTOP CENTRIUM ELITE 17-4790 4GB 500GB	55	3.494,00	192.170,00	INSTITUTO DE QUÍMICA
NOTEBOOK SAMSUNG ATIV BOOK 2	10	2.990,00	29.900,00	INSTITUTO DE QUÍMICA
NOTEBOOK POSITIVO TELA TOUCH LED 10,1''	13	1.144,00	14.872,00	INSTITUTO DE QUÍMICA
BALANÇA ELETRÔNICA PESADORA BANCADA W 15 S - WELMY	1	750,00	750,00	FACULDADE DE MEDICINA
RÁDIO PORTÁTIL MORODOLA EP450S S/ VISOR 16 CANAIS	8	1.490,00	11.920,00	PRÓ-REITORIA PÓS. GRAD.E PESQUISA - PR2
MICROCOMPUTADOR PORTATIL DELL VOSTRO 5480+SOFTWARE MICROSOFT OFFICE	1	3.693,89	3.693,89	HOSP. UNIV. CLEMENTINO FRAGA FILHO
MOINHO PLANETÁRIO, PARA 2 VASOS DE MOAGEM, PULVERISETTE 7 PREMIUM LINE.	1	38.766,83	38.766,83	COORD. PROGR.POS-GRAD.ENGENHARIA
VASO DE MOAGEM DE AÇO TEMPERADO DE 80 ML PARA PULVERISETTE 7 PREMIUM LINE.	1	12.076,42	12.076,42	COORD. PROGR.POS-GRAD.ENGENHARIA
MAQUINA SERVO HIDRAULICA MOD. MTS 307.25 C/ CEDULA DE CARGA DE 250KN E SEUS ACESSORIOS	1	432.978,00	432.978,00	COORD. PROGR.POS-GRAD.ENGENHARIA
CENTRIFUGA 5424R (ROTOR FA-45-24-11)	1	21.911,39	21.911,39	INSTITUTO DE BIOLOGIA
SODAR MFAS ANTENA PLANA MATRICIAL	1	126.803,00	126.803,00	INSTITUTO DE GEOCIÊNCIAS
FONTE FORÇA SFAS, 220-240 VAC	1	3.580,32	3.580,32	INSTITUTO DE GEOCIÊNCIAS
PROTETOR ACUSTICO GRANDE MFAS	1	17.752,42	17.752,42	INSTITUTO DE GEOCIÊNCIAS
TERMOPAR DE CONTROLE XPO K	1	836,46	836,46	INSTITUTO DE QUÍMICA
BOMBA DE DIAFRAGMA 24 VDC PARA AEOLOS LL	1	8.540,66	8.540,66	INSTITUTO DE QUÍMICA
CAMARA DE FORMAÇÃO DE IONS	1	3.262,18	3.262,18	INSTITUTO DE QUÍMICA
SISTEMA DE SUPORTE DE AMOSTRA TG PARA OPERAÇÃO COM ASC	1	7.352,01	7.352,01	INSTITUTO DE QUÍMICA
CAPILAR DE SÍLICA FUNDIDA PARA A6OLOS, ID 75 PIN. LENGTH 10 M	2	2.020,70	4.041,40	INSTITUTO DE QUÍMICA
CADINHO TIPO PRATO DE AL2O3 PARA SUPORTE DE AMOSTRA TG-ASC HTP40000A75	2	836,46	1.672,92	INSTITUTO DE QUÍMICA
EASYTIDES ATP G-32P	1	1.764,71	1.764,71	INSTITUTO DE BIOQUIMICA MEDICA
SISTEMA DE CAPTURA DO MOVIMENTO 3D INCL. CÂMERAS BONITA 10 COM LEDS INFRA-VERMELHO E LENTES COM ZOOM ENTRE 4-12MM	1	184.745,52	184.745,52	INSTITUTO NEUROLOGIA DEOLINDO COUTO
TRIPÉ SONY VCTP G11 RMB	1	7.090,00	7.090,00	PRÓ-REITORIA PÓS. GRAD.E PESQUISA - PR2
HP COLOR LASERJET PRO MFP M277DW	2	1.840,00	3.680,00	INSTITUTO DE ESTUDOS EM SAÚDE COLETIVA
PROJETO ESPECIAL - CONTAINER ADAPTADO	1	18.000,00	18.000,00	INSTITUTO DE ESTUDOS EM SAÚDE COLETIVA
MESA DE CORTE / EDIÇÃO - ROLAND V4-EX	2	7.000,00	14.000,00	PRÓ-REITORIA PÓS. GRAD.E PESQUISA - PR2
DESKTOP DELL XPS8700 PROCESSADOR CORE 17 4790, OFFICE HOME&STUDENT 2013, MICROSOFT 8,1 C/ MONITOR 23'' LED	7	6.290,00	44.030,00	INSTITUTO DE ESTUDOS EM SAÚDE COLETIVA
RECEPTOR GPS MODELO TOPCON HIPER V RTK	2	13.991,66	27.983,32	PRÓ-REITORIA PÓS. GRAD.E PESQUISA - PR2
MALA DE TRANSPORTE PARA HIPER V	1	2.363,64	2.363,64	PRÓ-REITORIA PÓS. GRAD.E PESQUISA - PR2
COLETOR DE DADOS TOPCON PC GEO 3G	1	7.739,13	7.739,13	PRÓ-REITORIA PÓS. GRAD.E PESQUISA - PR2
SUPORTE PARA COLETOR FC-500	1	445,45	445,45	PRÓ-REITORIA PÓS. GRAD.E PESQUISA - PR2
RADIO TOPCON UHF TRL-35 35W + ANTENA +TRIPÉ + BASTÃO EXTENSÍVEL	1	9.984,93	9.984,93	PRÓ-REITORIA PÓS. GRAD.E PESQUISA - PR2
DESKTOP BENETOP, PROCESSADOR I5 4460S PLACA MÃE GIGABYTE GA-B85M-D3PH, MEMÓRIA 8GBM HD 1TB, OFFICE H&S 2013, MONITOR 23'	11	3.820,00	42.020,00	INSTITUTO DE ESTUDOS EM SAÚDE COLETIVA
SWITCH GERENCIÁVEL D-LINK 48 PORTAS 10/100 + 2 PORTAS GIGABIT + 2 PORTAS SFP	1	3.649,00	3.649,00	INSTITUTO DE ESTUDOS EM SAÚDE COLETIVA
BEBEDOURO GARRAFÃO COMPR ICY 127V BCO M FRIO	1	639,00	639,00	HOSP. UNIV. CLEMENTINO FRAGA FILHO

Descrição do Bem	Qtd.	Valor Unitário	Valor Total	Unidade UFRJ
CADEIRA SEC. GIR. S/BR, REV TEC IS PRETO GROSSO AC PT	10	155,00	1.550,00	FACULDADE DE LETRAS
CADEIRA SEC FIXA 4 PÉS S/BR, REV TEC IS PRETO GR, AC PT	10	98,00	980,00	FACULDADE DE LETRAS
POLTRONA PRES. C/BR RELAX. REV. TEC. PRETO GROSSO AC PT	3	448,00	1.344,00	FACULDADE DE LETRAS
CONDENSADORA CARRIER PT 36K 220/1 F	1	2.500,00	2.500,00	INSTITUTO DE QUÍMICA
EVAPORADORA CARRIER PT 35K 220/1 Q/F	1	1.450,00	1.450,00	INSTITUTO DE QUÍMICA
MONITOR	1	1.900,00	1.900,00	INST.DE CIÊNCIAS BIOMÉDICAS
COMPUTADOR PROCESSADOR INTEL CORE17 47770 3GHZ, PLACA MÃE INTEL, 2 MEMÓRIAS PC 4GB DDR3, HD 1GB SATA, WINDOWS 7 PROF	10	4.834,00	48.340,00	PRÓ-REITORIA PÓS. GRAD.E PESQUISA - PR2
BASE PARA CALDO LB_LENNON_L EM PÓ	1	1.799,00	1.799,00	INSTITUTO DE BIOLOGIA
MICROCOMPUTADOR DELL XPS 8700, MCAFEE XPS LIVE E OFFICE H&S	1	5.283,59	5.283,59	INSTITUTO DE ECONOMIA
SERVIDOR POWEREDGE M630 SN 603NJ82 DELL	1	61.278,22	61.278,22	PRÓ-REITORIA PÓS. GRAD.E PESQUISA - PR2
SERVIDOR POWEREDGE M630 SN 605HJ82 DELL	1	61.278,22	61.278,22	PRÓ-REITORIA PÓS. GRAD.E PESQUISA - PR2
SERVIDOR POWEREDGE M630 SN 605MJ82 DELL	1	61.278,22	61.278,22	PRÓ-REITORIA PÓS. GRAD.E PESQUISA - PR2
SERVIDOR POWEREDGE M630 SN 606HJ82 DELL	1	61.278,22	61.278,22	PRÓ-REITORIA PÓS. GRAD.E PESQUISA - PR2
CONJUNTO ELETROMECÂNICO PN VNXB6GSDAE25F EMC	1	158.000,00	158.000,00	PRÓ-REITORIA PÓS. GRAD.E PESQUISA - PR2
CONJUNTO ELETROMECÂNICO PN VNXB6GSDAE15F EMC	1	165.000,00	165.000,00	PRÓ-REITORIA PÓS. GRAD.E PESQUISA - PR2
CHASSI PARA SERVIDOR MODULAR BLADE PE M 1000E PN-223-3244 DELL	1	282.887,14	282.887,14	PRÓ-REITORIA PÓS. GRAD.E PESQUISA - PR2
MONITOR DELL 21.5 POLEGADAS WIDESCREEN	1	546,88	546,88	INSTITUTO DE ECONOMIA
NOBREAK 1,5 KVA, AUTONOMIA DE QUINZE MINUTOS, ENERGYLUX WORK SAVE 1500 VA	55	516,00	28.380,00	PRÓ-REITORIA PÓS. GRAD.E PESQUISA - PR2
IPAD AIR WIFI CELULAR 64GB	1	3.500,00	3.500,00	CENTRO CIÊNCIAS JURÍD.E ECONÔMICA
IMPRESSORA MULTIFUNCIONAL A JATO DE TINTA	2	264,84	529,68	FACULDADE DE FARMÁCIA
IMPRESSORA HP LASERJET COLOR PRO M25DW	1	1.066,99	1.066,99	INSTITUTO DE ECONOMIA
MULTIFUNCIONAL EPSON ECO TANK L565	1	1.398,32	1.398,32	INSTITUTO DE BIOLOGIA
TOTAL	**551**		**6.602.235,95**	